

ДИЗАЙН-ПРОЕКТ интерьера квартиры

Пакет Полный



Дизайнер: Осколкова Алёна Игоревна
Заказчик:

тел: 8-923-494-59-02
тел: 8-923-494-10-01
сайт: РСКДИЗАЙН.РФ



Ведомость рабочих чертежей основного комплекта

Лист	Наименование	Примечание	Лист	Наименование	Примечание
01	Общие данные		32	Спецификация покупной мебели	
02	Общие указания		33	3D Визуализация "Прихожая"	
03	Обмерный план		34	3D визуализация "Спальня"	
04	План демонтажа перегородок		35	3D Визуализация "Спальня"	
05	План возводимых перегородок		36	3D Визуализация "Гардеробная"	
06	План после перепланировки		37	3D Визуализация "Ванная, с/у"	
07	План расстановки мебели и оборудования		38	3D Визуализация "Кухня, Гостиная"	
08	План расстановки мебели и оборудования с размерами		39	3D Визуализация "Кухня, Гостиная"	
09	План теплого пола		40	3D Визуализация "Кухня, Гостиная"	
10	План гидроизоляции				
11	План пола				
12	План финишной отделки стен				
13	План-схема привязки выводов воды и канализации				
14	Техническая документация сантехнического оборудования				
15	Техническая документация сантехнического оборудования				
16	План потолка				
17	План расстановки осветительных приборов				
18	Ведомость осветительных приборов. Ведомость электрических приборов				
19	План привязки выключателей				
20	План электрических розеток и электровыводов с привязками				
21	Спецификация электромонтажных изделий				
22	Развертка				
23	Развертка Прихожая				
24	Развертка Гостиная				
25	Развертка Кухня				
26	Развертка Ванная, с/у				
27	Развертка Спальня				
28	Развертка Гардеробная				
29	План маркировки мебели				
30	Схема изготовления мебели				
31	Схема изготовления мебели				

	РСКДИЗАЙН.РФ			Ведомость рабочих чертежей основного комплекта	01/03-23 ДП			
	Дизайнер	Фамилия	Подп.		Дата	Стадия	Лист	Листов
	Заказчик	Осколкова А.И.			01.03.23	ДП	01	32

Общие указания

1. Настоящий проект разработан на основании договора на оказание дизайнерских услуг и прилагаемому к нему техническому заданию на разработку дизайн-проекта квартиры.
2. В состав проекта входит разработка концепции интерьера квартиры находящейся в городе Кемерово.
3. Квартира расположена в одном уровне. Проектируемая площадь $S=44,78$ м².
4. За относительные отметки +0.000 принята отметка чистого пола.
5. Перепланировка согласована с заказчиком и не затрагивает несущих стен.
6. Все рабочие чертежи выполняются на основе натурного обмера на момент заключения договора между Заказчиком и Исполнителем проекта. При изменениях на объекте после выполнения обмера и до сдачи проекта Заказчик или назначенный им производитель работ должны проинформировать исполнителя об этих изменениях. В случае, если это не сделано, исполнитель за отсутствие изменений, а значит и за несоответствия в проекте ответственности не несет и не обязан вносить корректировки после сдачи проекта. Поэтому прораб сам вносит изменения в проект или Заказчик дополнительно заказывает корректировку проекта в соответствии с новыми данными.
7. Прилагаемые концептуальные коллажи не является эталоном для производства работ, поскольку может расходиться с проектом по ряду причин, поэтому при выполнении работ **ОБЯЗАТЕЛЬНО ПРИДЕРЖИВАТЬСЯ ЧЕРТЕЖЕЙ РАБОЧЕГО ПРОЕКТА** выполненных в ArchiCAD, в которых зафиксирован конечный и правильный вариант результата работ над проектом.
8. При производстве основных монтажных работ (возведение перегородок, электромонтаж, заливка стяжки, монтаж подвесных потолков, са.тех. работы и т.п.) обязательно учитывать изменения размеров, внесенных прорабом в процессе подготовительных работ. Если дальнейшие размеры, а так же размеры горизонтальных и вертикальных привязок объектов монтажа изменяются в ту или иную сторону не более чем на 10%, то их может внести прораб без согласований. При этом соблюдая ряд условий: без крайней необходимости не изменять размеры ниш для встроенных изделий и кухонного оборудования, не приводить к симметрии объекты монтажа по собственному усмотрению, тщательно следить за субпотядчиками, особенно если они производят разные виды работ на одном участке объекта, чтобы не было накладок. В случае изменений размеров более 10%, возникновении важных не зафиксированных проектом препятствий и факторов, которые влекут за собой цепочку значительных изменений и последствий для реализации объекта, обязательно обратится к Исполнителю проекта за консультацией или заказать авторский надзор.
9. При монтаже конструкций пола необходимо соблюдать следующие условия: пол по всем помещениям объекта привести к единому горизонту (выровнять ЦПС), кроме особо оговоренных случаев (подиумы, сан. узлы и т.п.); перед монтажом конструкций пола желательно сделать расчет на допустимую нагрузку от веса пола на перекрытие (в зависимости от типа покрытий на объекте); вертикальные размеры стен на развертках корректируются в зависимости от полученной толщины конструкции пола; вертикальные привязки розеток, выключателей, бра, полок, зеркал, расшивки стен отмерять от верхней отметки конструкции пола.
10. Перед заказом встроенных изделий обязательно снимать фактические размеры ниш, стен и перегородок для них. Поскольку в проекте чаще всего приведены эскизы изделий, то размеры, конструктивное решение и материал могут подвергаться корректировке с учетом монтажных зазоров, при условии, что внешний вид и рабочие качества (прочность, устойчивость и т.д.) изделия не пострадают.
11. Все заказываемые отделочные материалы (напольные покрытия, керамическая плитка, плинтус, карнизы, финишные покрытия стен и потолков, электро- приборы и светильники, приведенные в проекте, желательно по возможности перед заказом пересчитывать и уточнять количество, сверять с фото и эскизами цвета и материала, для исключения человеческого фактора (в том числе ошибки и опечатки дизайнера).

	РСКДИЗАЙН.РФ			01/03-23 ДП		
	Фамилия	Подп.	Дата	Стадия	Лист	Листов
Дизайнер	Осколкова А.И.		01.03.23	ДП	02	
Заказчик			01.03.23			

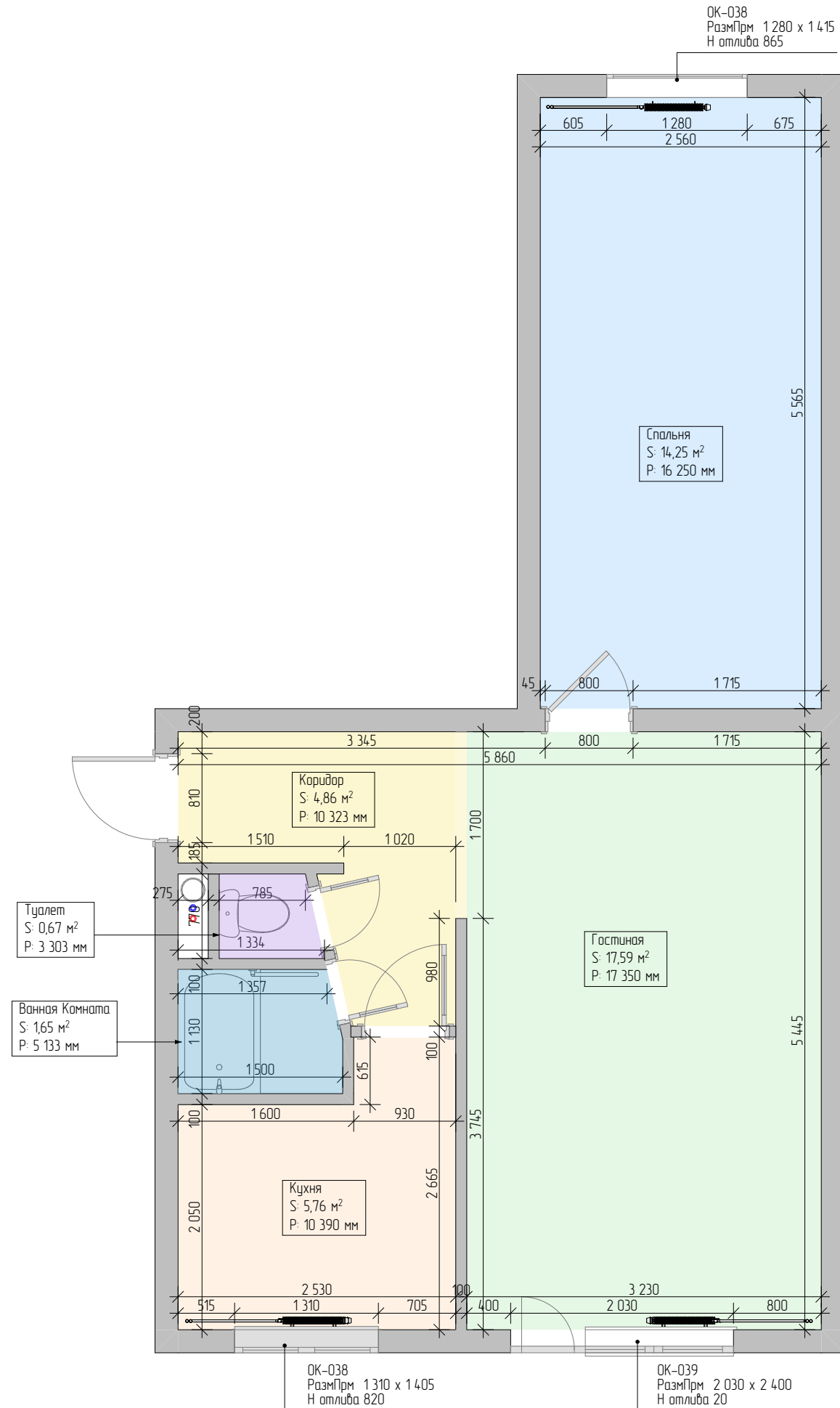

Экспликация помещений

№	Наименование	Площадь
1	Коридор	4,86
2	Спальня	14,25
3	Гостиная	17,59
4	Кухня	5,76
5	Ванная Комната	1,65
6	Туалет	0,67
		44,78 м²

Условные обозначения

Обозначения на плане	Наименование
	Несущие стены
	Перегородки
	Коммуникации
	Радиатор отопления

Примечание:
 - все размеры даны в мм.
 - площади помещений указаны без учета площадей перегородок
 - высоты указаны до существующего потолка, точную высоту уточнить после демонтажных работ

РСКДИЗАЙН.РФ			01/03-23 ДП		
Дизайнер	Фамилия	Подп.	Дата	Экспликация помещений, Обмерный план	Стадия
Заказчик	Осколкова А.И.		01.03.23		ДП
			01.03.23		Лист
					Листов
					03

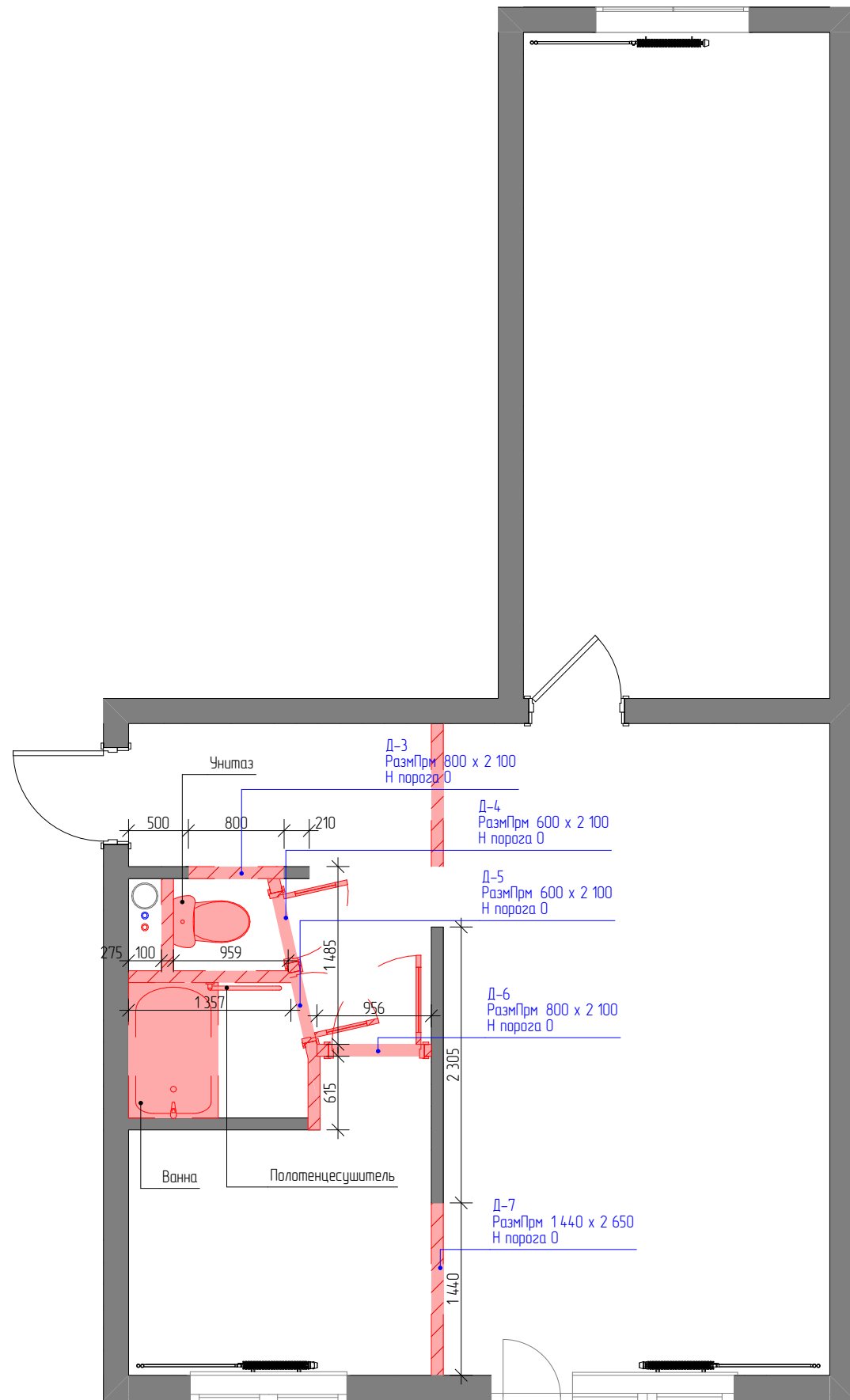

3Д Демонтаж перегородок

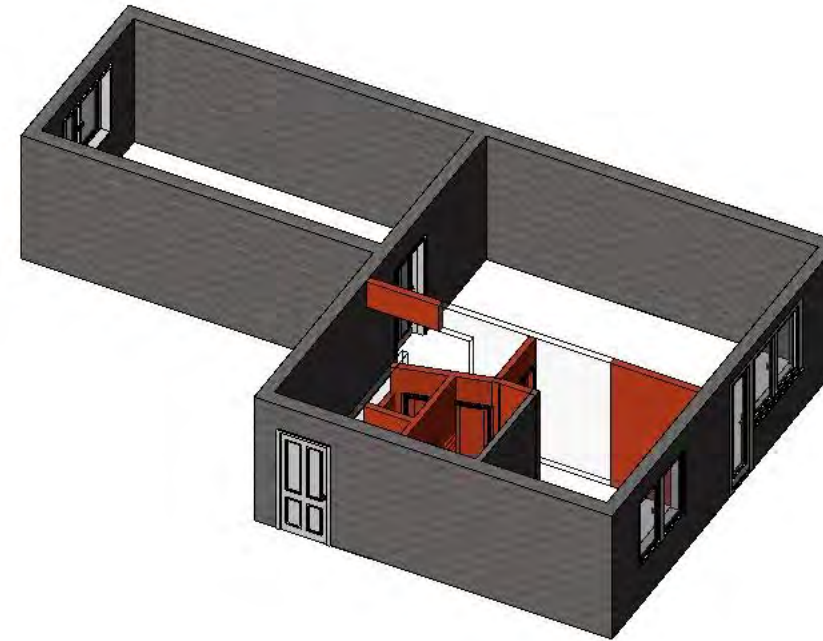

Демонтаж стен				
Полный ID Элемента	Предпросмотр 2D-плана	Высота	Длина	Площадь
Перегорodka		2 650	3 207	16,93

Экспликация помещений

№	Наименование	Площадь
1	Коридор	4,86
2	Спальня	14,25
3	Гостиная	17,59
4	Кухня	5,76
5	Ванная Комната	1,65
6	Туалет	0,67
		44,78 м ²

Условные обозначения

Обозначения на плане	Наименование
	Существующие стены
	Демонтируемые элементы
	Коммуникации
	Радиатор отопления

Примечание:
 1. Все размеры даны в мм.
 2. За отметку 0.000 условно принят уровень стяжки пола.
 3. Размеры уточнить по месту проведения работ.
 4. Перепланировка согласована с заказчиком.

	РСКДИЗАЙН.РФ			01/03-23 ДП		
	Фамилия	Подп.	Дата	План демонтажа перегородок, ИКЭ-01 Демонтаж Стен, 3Д Демонтаж перегородок, Экспликация помещений	Стадия	Лист
	Дизайнер	Осколкова А.И.	01.03.23		ДП	04
Заказчик			01.03.23			Листов

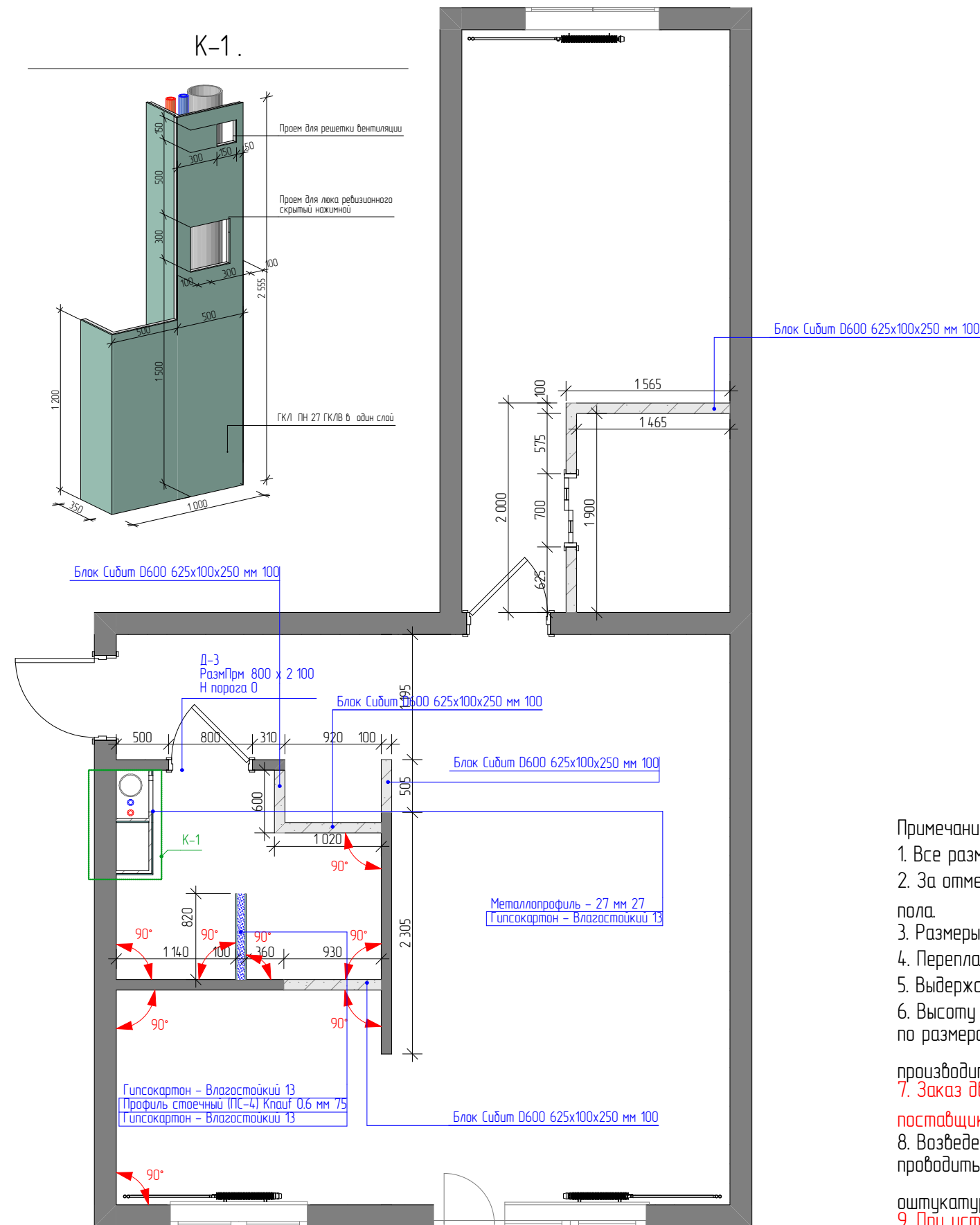

ИКК-02 Возводимые элементы				
ID элемента	Имя	Компоненты		
		Толщина [м]	Объем [м3]	Площадь [м2]
Перегородка				
	Гипсокартон - Влагостойкий	13	0,09	6,89
	Металлопрофиль - 27 мм	27	0,06	2,50
	Профиль стоечный (ПС-4) Knauf O...	75	0,16	2,17
Перегородка.				
	Блок Сибит D600 625x100x250 мм	100	1,53	15,26

ИКС Возводимые элементы					
Классификация Элемента	Полный ID Элемента	Условные обозначения	Высота	Длина Линии Привязки	Площадь Внутренней Поверхности Стены (Общая)
Дверь	Д-3		---	---	---
Дверь	Д-7		---	---	---
Дверь	Д-22		---	---	---
Дверь	Д-23		---	---	---
Стена	Перегородка		1 200	500	0,60
Стена	Перегородка		2 650	1 830	4,85
Стена	Перегородка.		2 100	505	1,06
Стена	Перегородка.		2 650	6 425	18,12
					24,63 м²

3Д Монтаж перегородок

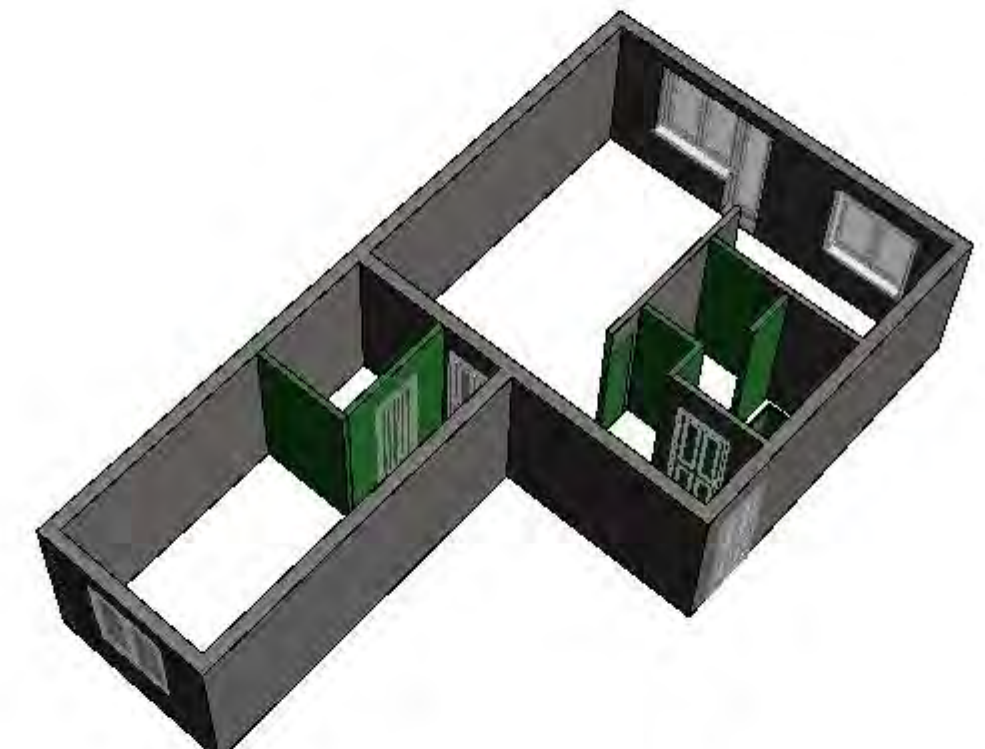

- Примечание:
1. Все размеры даны в мм.
 2. За отметку 0.000 условно принят уровень стяжки пола.
 3. Размеры уточнить по месту проведения работ.
 4. Перепланировка согласована с заказчиком.
 5. Выдержать указанные углы в 90 градусов.
 6. Высоту дверных проемов рекомендуется уточнить по размерам, предоставленным фирмой-производителем.
 7. Заказ дверей производится после замера от поставщика.
 8. Возведение конструкций из гипсокартона проводить после выравнивания и оштукатуривания стен.
 9. При устройстве стяжек учитывать разную толщину напольных покрытий!!!

	РСКДИЗАЙН.РФ			План возводимых перегородок, 3Д Монтаж перегородок, ИКС-02 Возводимые элементы, ИКК-02 Возводимые элементы, К-1.	01/03-23 ДП			
	Дизайнер	Осколкова А.И.	Дата		01.03.23	Стадия	Лист	Листов
	Заказчик		Дата		01.03.23	ДП	05	

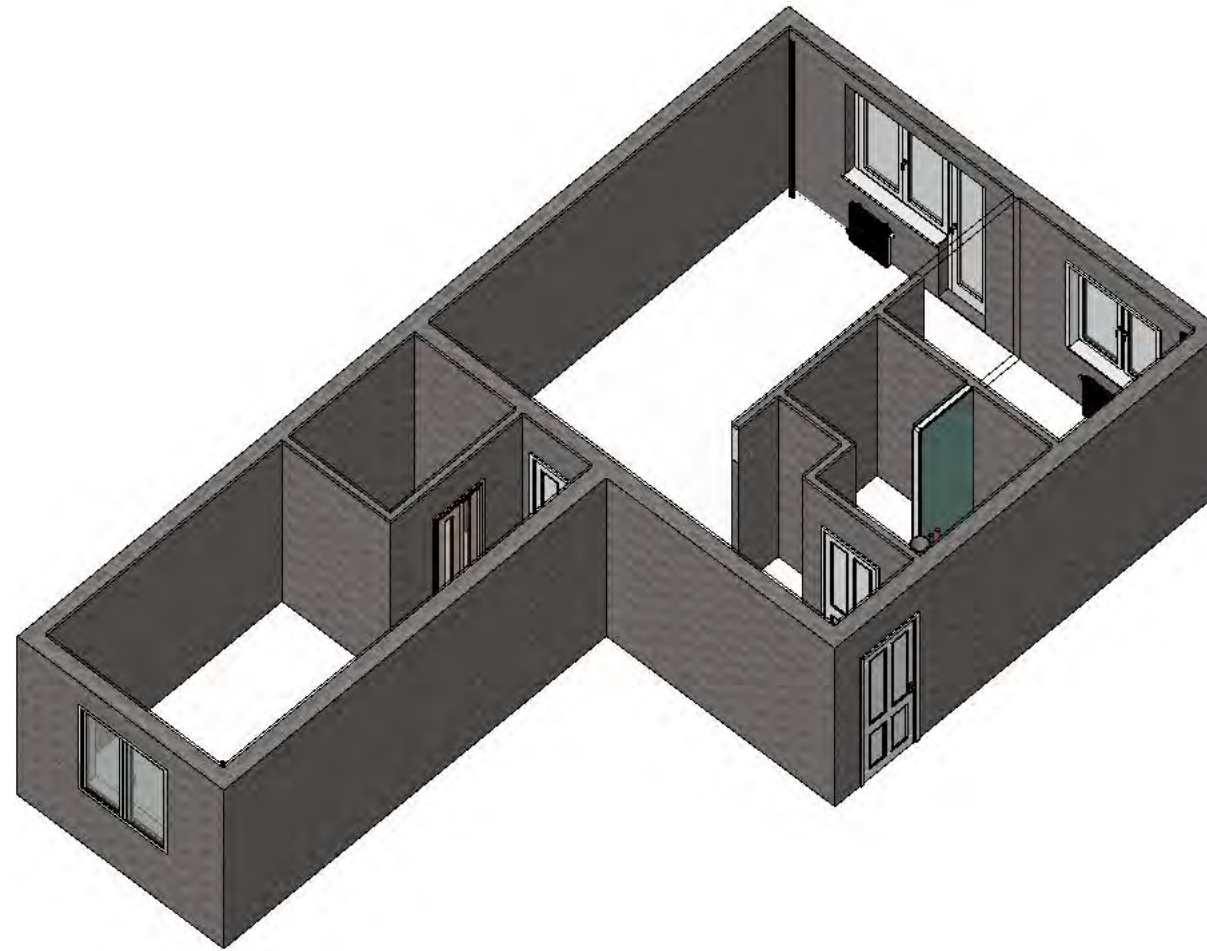
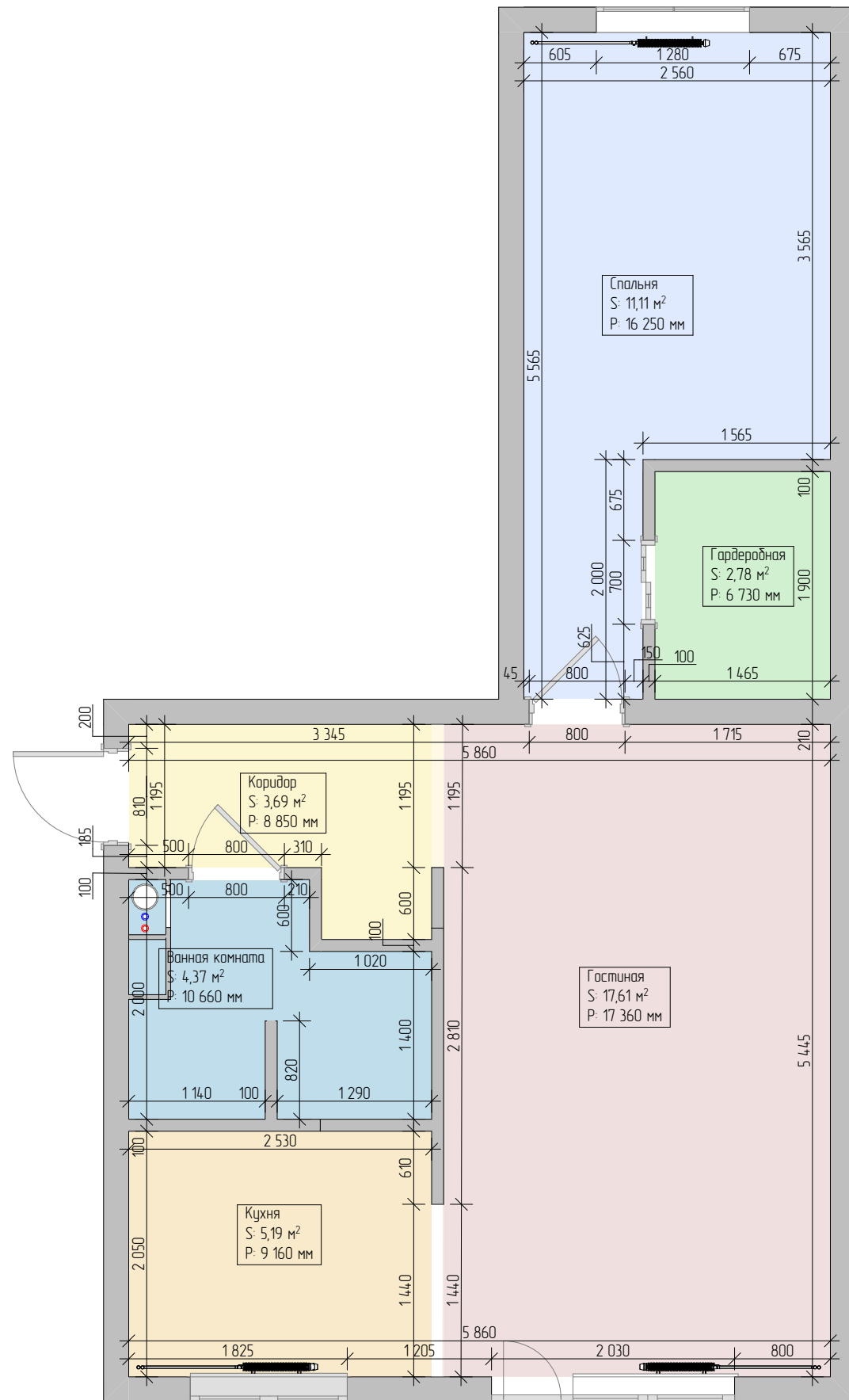

Экспликация помещений

№	Наименование	Площадь
1	Коридор	3,69
2	Спальня	11,11
3	Гардеробная	2,78
4	Гостиная	17,61
5	Кухня	5,19
6	Ванная комната	4,37
		44,75 м²

Условные обозначения

Обозначения на плане	Наименование
	Несущие стены
	Перегородки
	Коммуникации
	Радиатор отопления

Примечание:
 1. Все размеры даны в мм.
 2. За отметку 0.000 условно принят уровень чистого пола.
 3. Размеры уточнить по месту проведения работ.
 4. Все изделия производимые на заказ (в т.ч. встроенные) требуют уточнения размеров после финишной отделки стен, пола и потолка.
 5. В местах расположения шкафов-купе, кухонного гарнитура и ванной стены должны быть с углом 90°.
 6. Проверить возможность заноса мебели в квартиру и в комнаты до заказа и оплаты!!

	РСКДИЗАЙН.РФ			01/03-23 ДП			
	Фамилия	Подп.	Дата	Экспликация помещений, План после перпланировки, План после перепланировки	Стадия	Лист	Листов
	Дизайнер	Осколкова А.И.	01.03.23		ДП	06	
Заказчик			01.03.23				

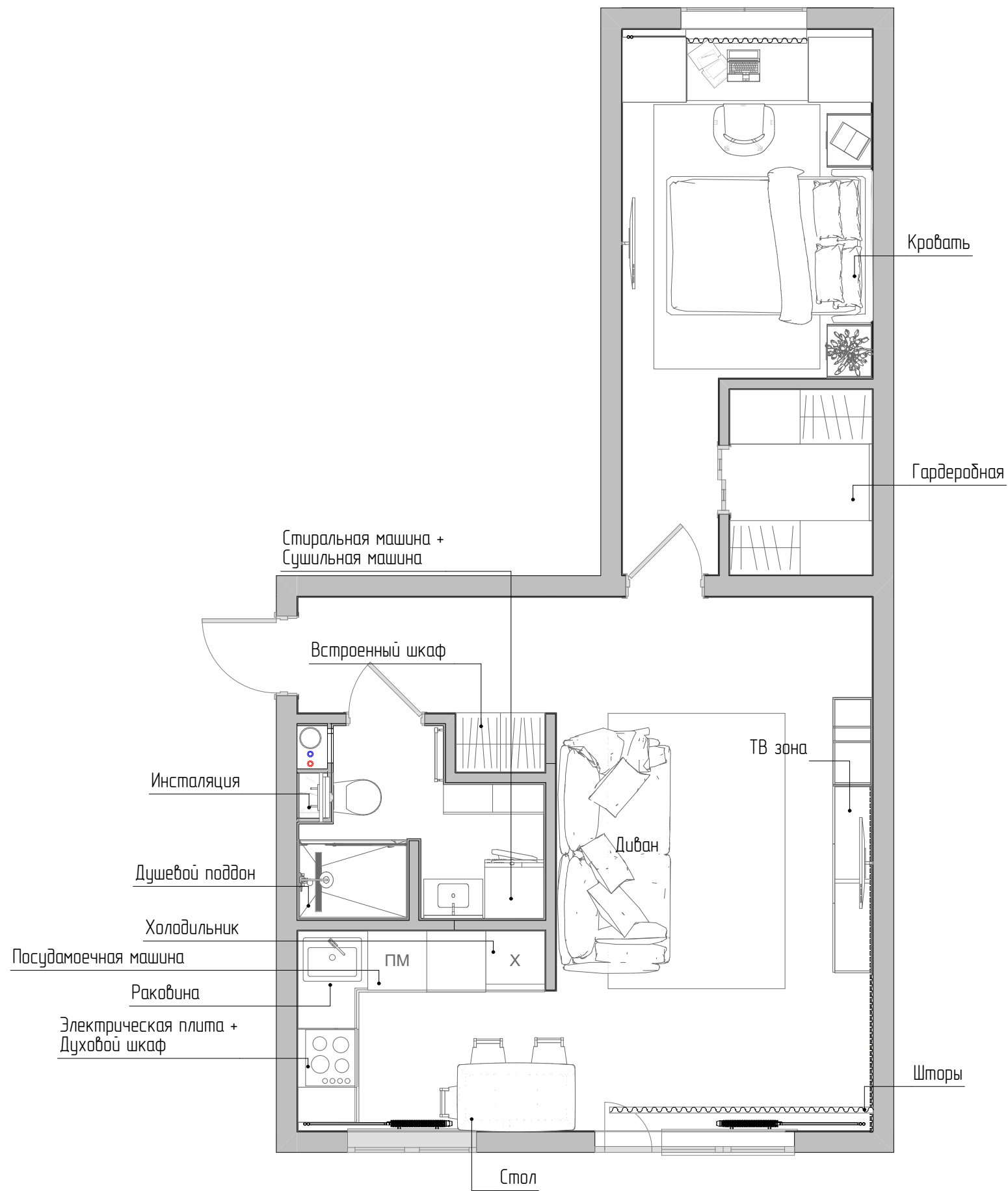

Экспликация помещений

№	Наименование	Площадь
1	Коридор	3,69
2	Спальня	11,11
3	Гардеробная	2,78
4	Гостиная	17,61
5	Кухня	5,19
6	Ванная комната	4,37
		44,75 м ²

Условные обозначения

Обозначения на плане	Наименование
	Несущие стены
	Перегородки
	Коммуникации
	Радиатор отопления

Примечание:
 1. Все размеры даны в мм.
 2. За отметку 0.000 условно принят уровень чистого пола.
 3. Размеры уточнить по месту проведения работ.
 4. Все изделия производимые на заказ (в т.ч. встроенные) требуют уточнения размеров после финишной отделки стен, пола и потолка.
 5. В местах расположения шкафов-купе, кухонного гарнитура и ванной стены должны быть с углом 90°.
 6. Проверить возможность заноса мебели в квартиру и в комнаты до заказа и оплаты!!

	РСКДИЗАЙН.РФ			Экспликация помещений, План расстановки мебели и оборудования	01/03-23 ДП		
	Дизайнер	Фамилия	Подп.		Стадия	Лист	Листов
	Заказчик	Осколкова А.И.			ДП	07	

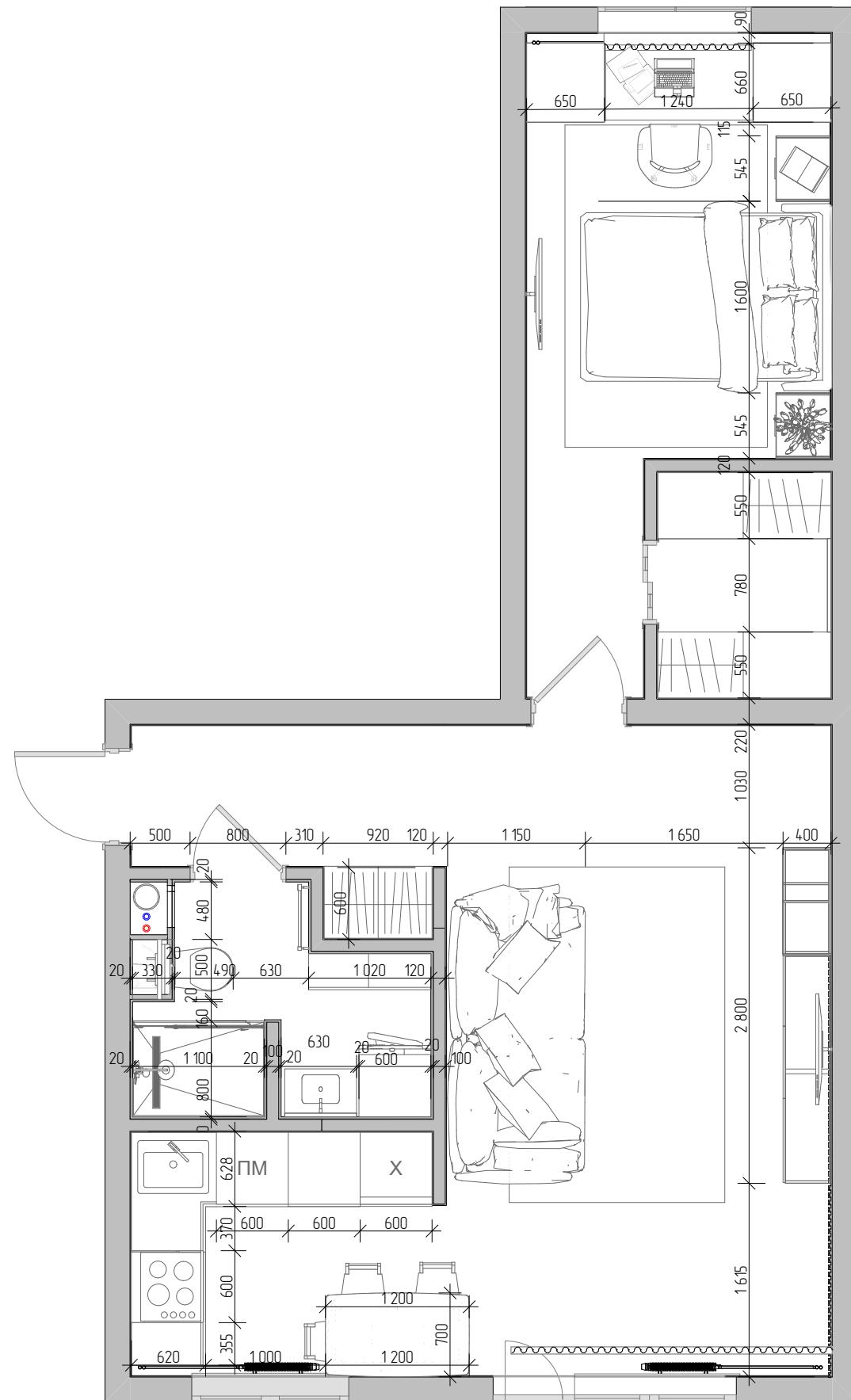

Экспликация помещений

№	Наименование	Площадь
1	Коридор	3,69
2	Спальня	11,11
3	Гардеробная	2,78
4	Гостиная	17,61
5	Кухня	5,19
6	Ванная комната	4,37
		44,75 м ²

Условные обозначения

Обозначения на плане	Наименование
	Несущие стены
	Перегородки
	Коммуникации
	Радиатор отопления

Примечание:
 1. Все размеры даны в мм.
 2. За отметку 0.000 условно принят уровень чистого пола.
 3. Размеры уточнить по месту проведения работ.
 4. Все изделия производимые на заказ (в т.ч. встроенные) требуют уточнения размеров после финишной отделки стен, пола и потолка.
 5. В местах расположения шкафов-купе, кухонного гарнитура и ванной стены должны быть с углом 90°.
 6. Проверить возможность заноса мебели в квартиру и в комнаты до заказа и оплаты!!

	РСКДИЗАЙН.РФ			01/03-23 ДП				
	Дизайнер	Фамилия	Подп.	Дата	План расстановки мебели и оборудования с размерами, Экспликация помещений	Стадия	Лист	Листов
	Заказчик	Осколкова А.И.		01.03.23		ДП	08	

План теплого пола

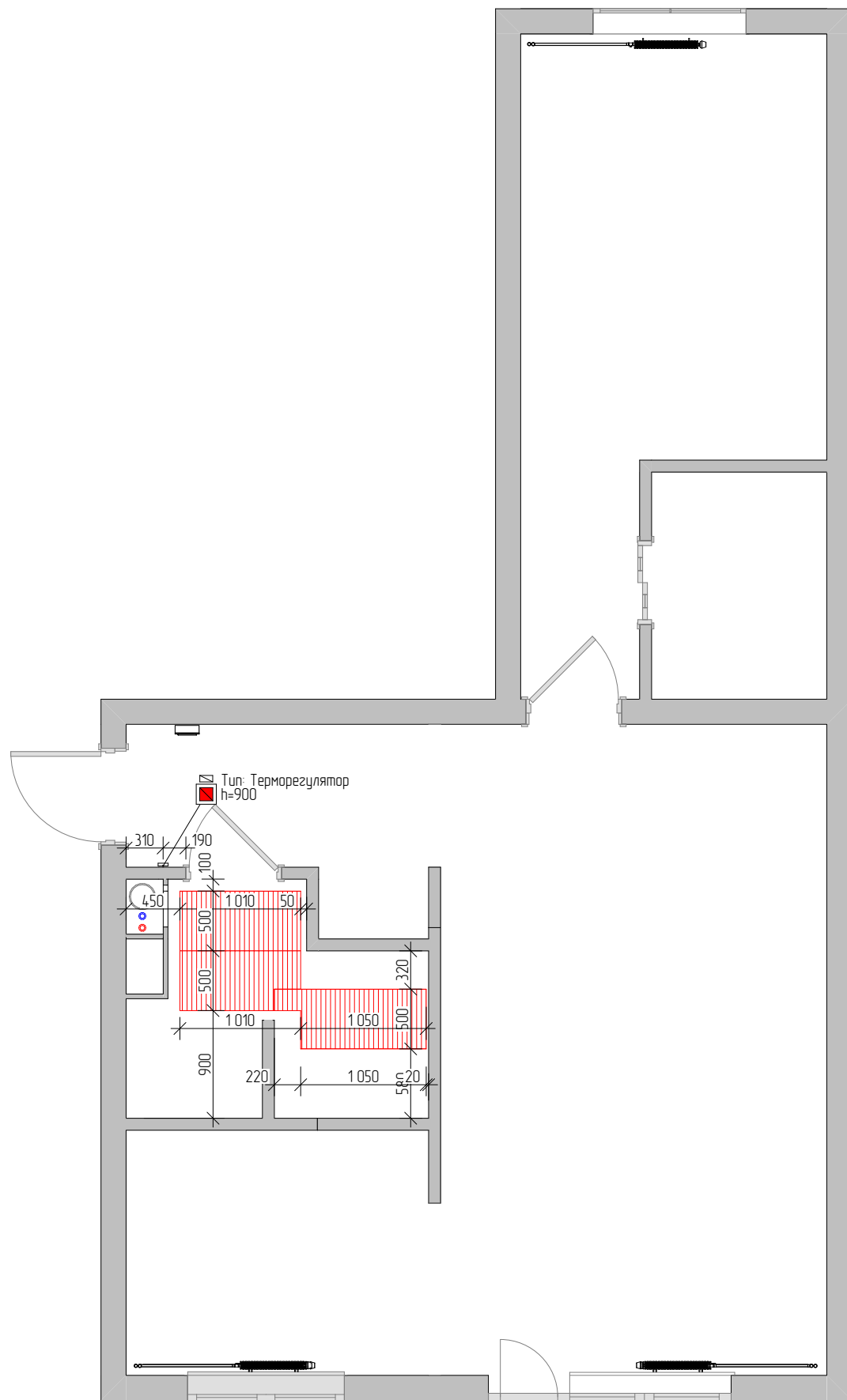

Тёплый пол

Тёплый пол		
Наименование	Материал	Площадь [м2]
Теплый пол	Нагревательный мат для теплого пола Теплолюкс Тгорix	1,53

Тёплый пол

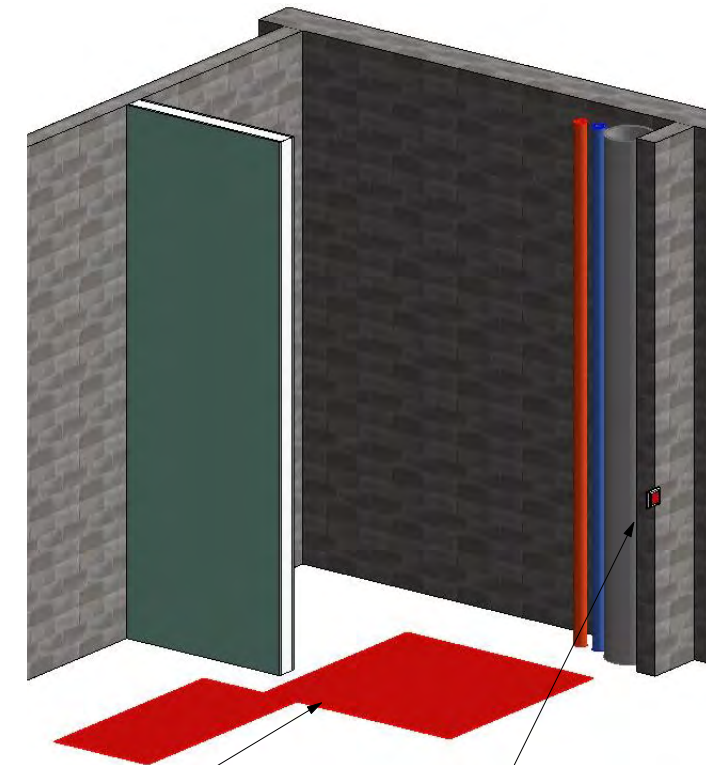

площадь обогрева 1,5м²



Кабельная система обогрева на основе нагревательного мата «Теплолюкс» Тгорix мощностью 160 Вт/м² предназначена для обеспечения комфортной температуры поверхности пола. Нагревательные маты устанавливаются в плиточный клей или цементно-песчаную смесь.



Терморегулятор для теплого пола Dn.ru T1-5SM-WF электронный программируемый цвет белый.
 - Диапазон регулирования температуры - от 5 до 60°C.
 - Тип датчика - NTC.
 - Тип соединения - проводное.
 - Потребляемая мощность - 1 Вт.
 - Максимальный ток коммутации - 16 А.
 - Монтаж - скрытый.

Экспликация помещений

№	Наименование	Площадь
1	Коридор	3,69
2	Спальня	11,11
3	Гардеробная	2,78
4	Гостиная	17,61
5	Кухня	5,19
6	Ванная комната	4,37
		44,75 м ²

Условные обозначения

Обозначения на плане	Наименование
	Несущие стены
	Перегородки
	Коммуникации
	Радиатор отопления
	Тёплый пол

Примечание:
 - все размеры даны в мм.
 - за отметку 0,000 принят уровень чистого пола
 - все размеры уточнить по месту проведения работ
 - гидроизоляция обмазочного типа выполняется по штукатурке с заходом на стену 300 мм, а в зоне душа на всю высоту помещения и с заходом не менее чем на 50 см за их пределы, на участках стен за раковинами и ваннами на высоту как минимум на 20 см выше источника воды
 - наносить на сухую поверхность предварительно обработанную грунтовкой для увеличения адгезии

РСКДИЗАЙН.РФ				01/03-23 ДП		
	Фамилия	Подп.	Дата	Стадия	Лист	Листов
Дизайнер	Осколкова А.И.		01.03.23	ДП	09	
Заказчик			01.03.23			

План теплого пола, Экспликация помещений, Тёплый пол

План гидроизоляции

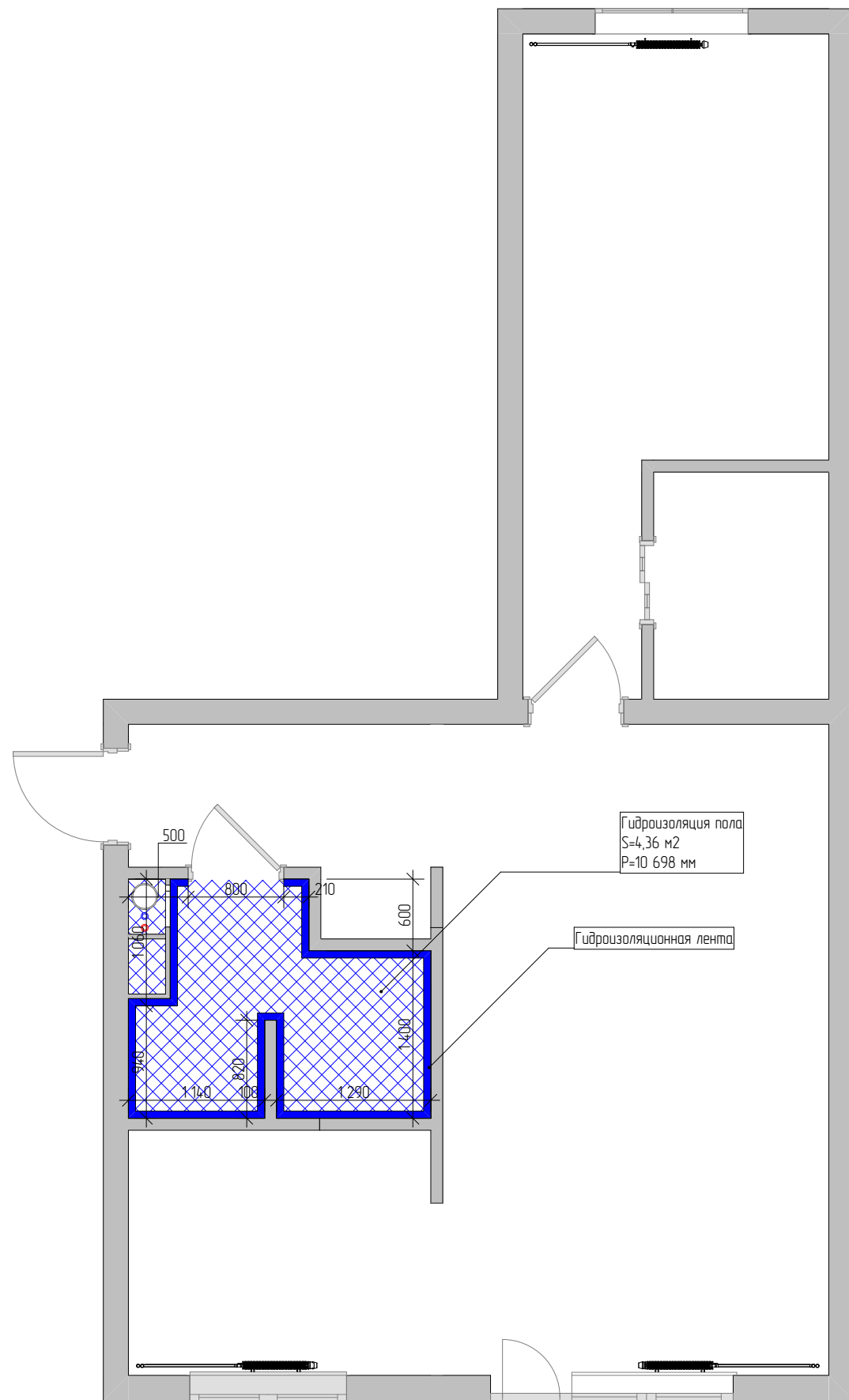

Гидроизоляция		
Наименование	Материал	Площадь [м2]
Гидроизоляция пола		
	Гидроизоляция	4,36
Гидроизоляция Стены		
	Гидроизоляция	16,22

Аксонометрия гидроизоляции 1:250

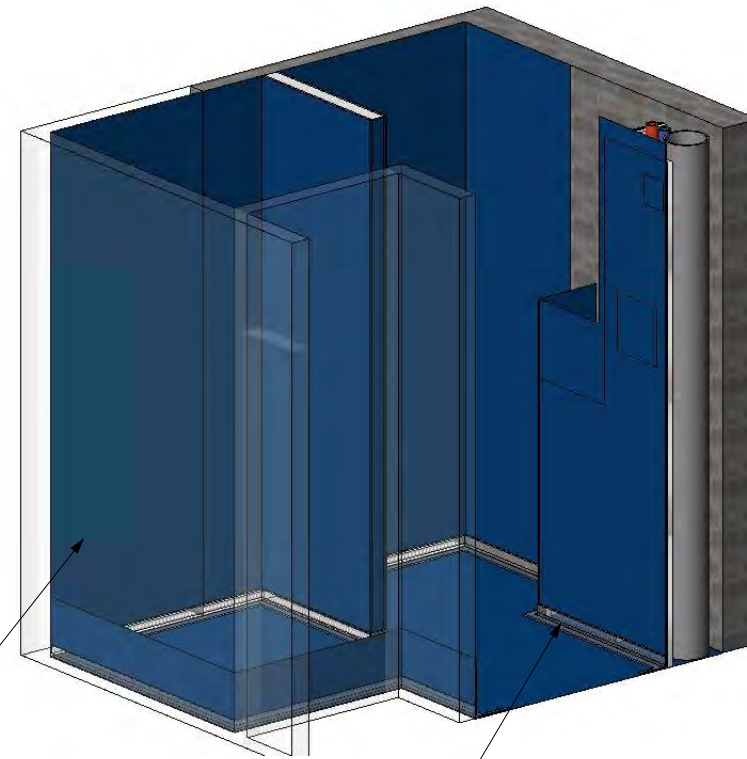

Гидроизоляция Kleber Флэхендихт эластичная бесшовная 5 кг
 Характеристики:
 Вес, кг-5,062
 Расход кг/м2-0,7-1,4
 Время высыхания (ч)-12
 Тип продукта-Мастика
 Основной материал-Полимер
 Назначение-Пол, Стена



Лента гидроизоляционная Kleber Флэхендихтбанд 7/12 см 10 м
 Тип продукта-Гидроизоляционная лента
 Ширина (м)-0,12
 Длина (м)-10

Экспликация помещений

№	Наименование	Площадь
1	Коридор	3,69
2	Спальня	11,11
3	Гардеробная	2,78
4	Гостиная	17,61
5	Кухня	5,19
6	Ванная комната	4,37
		44,75 м ²

Условные обозначения

Обозначения на плане	Наименование
	Несущие стены
	Перегородки
	Коммуникации
	Радиатор отопления
	Гидроизоляция по полу
	Гидроизоляция по стене

Примечание:
 - все размеры даны в мм.
 - за отметку 0,000 принят уровень чистого пола
 - все размеры уточнить по месту проведения работ
 - гидроизоляция обмазочного типа выполняется по штукатурке с заходом на стену 300 мм, а в зоне душа на всю высоту помещения и с заходом не менее чем на 50 см за их пределы, на участках стен за раковинами и ваннами на высоту как минимум на 20 см выше источника воды
 - наносить на сухую поверхность предварительно обработанную грунтовкой для увеличения адгезии

РСКДИЗАЙН.РФ			01/03-23 ДП			
Дизайнер	Фамилия	Подп.	Дата	План гидроизоляции, Экспликация помещений, Гидроизоляция, Аксонометрия гидроизоляция		
Заказчик	Осколкова А.И.		01.03.23	Стадия	Лист	Листов
			01.03.23	ДП	10	

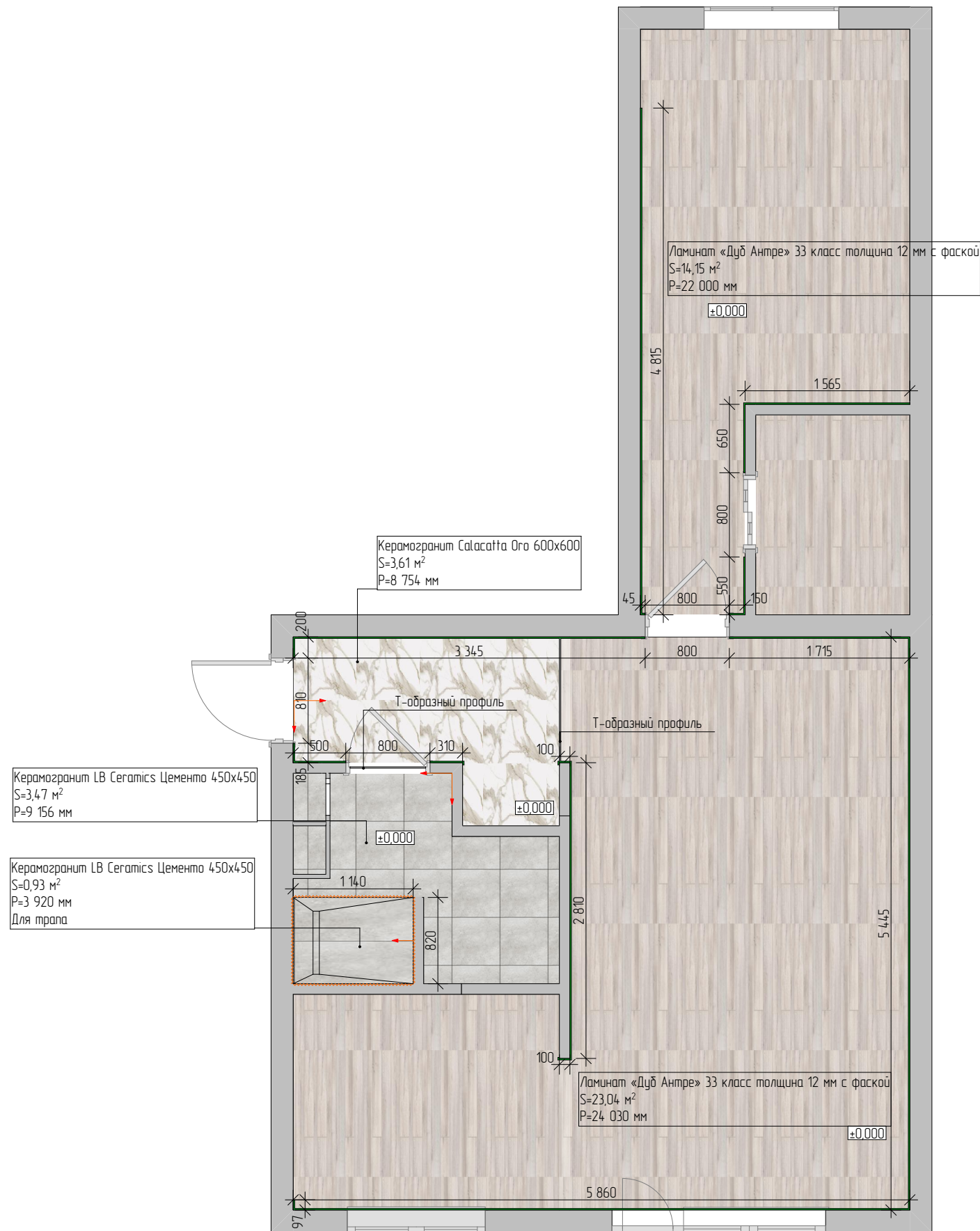

Отделка пола		
Наименование	Материал	Площадь [м2]
Керамогранит Calacatta Oro 600x600		
	Грунтовка глубокого проникновения	3,61
	Керамогранит	3,61
	Клей	3,61
	Стяжка из цем.-песч. р-ра М150, ар...	3,61
	Существующая железобетонная пл...	3,61
Керамогранит LB Ceramics Цементо 450x450		
	Грунтовка глубокого проникновения	4,40
	Керамогранит	4,40
	Клей	4,40
	Стяжка из цем.-песч. р-ра М150, ар...	4,40
	Существующая железобетонная пл...	4,40
Ламинат «Дуб Антре» 33 класс толщина 12 мм с фаской		
	Грунтовка глубокого проникновения	74,38
	Ламинат	37,19
	Наливной пол	37,19
	Подложка под ламинат	37,19
	Стяжка	37,19
	Напольный плинтус ОРАК СХ172	30,00 м.п.
	Т-образный профиль	2,00 м.п.

Экспликация помещений

№	Наименование	Площадь
1	Коридор	3,69
2	Спальня	11,11
3	Гардеробная	2,78
4	Гостиная	17,61
5	Кухня	5,19
6	Ванная комната	4,37
		44,75 м²

Условные обозначения

Обозначения на плане	Наименование
	Несущие стены
	Перегородки
	Коммуникации
	Радиатор отопления
	Начало раскладки

- Примечание:
1. Все размеры даны в мм.
 2. Уточнить расход материала с запасом при закупке у продавца-консультанта.
 3. При заказе данный чертеж необходимо предоставить поставщику для уточнения количества материалов.
 4. Стыки напольных покрытий выполняются по уровню середины дверного полотна.
 5. В качестве компенсатора использовать или продку, или плоский Т/З - профиль.
 6. Покрытие пола во всей квартире выполнить в один уровень. Учесть при заливки стяжки.
 7. Расход материала указан без учета запаса.

	РСКДИЗАЙН.РФ			План пола, АИ-03 Плинтус напольный, Вид А1 Разрезы, узлы. , Отделка пола, Экспликация помещений, Профиль для плитки	01/03-23 ДП		
	Дизайнер	Осколкова А.И.	01.03.23		Стадия	Лист	Листов
	Заказчик		01.03.23		ДП	11	

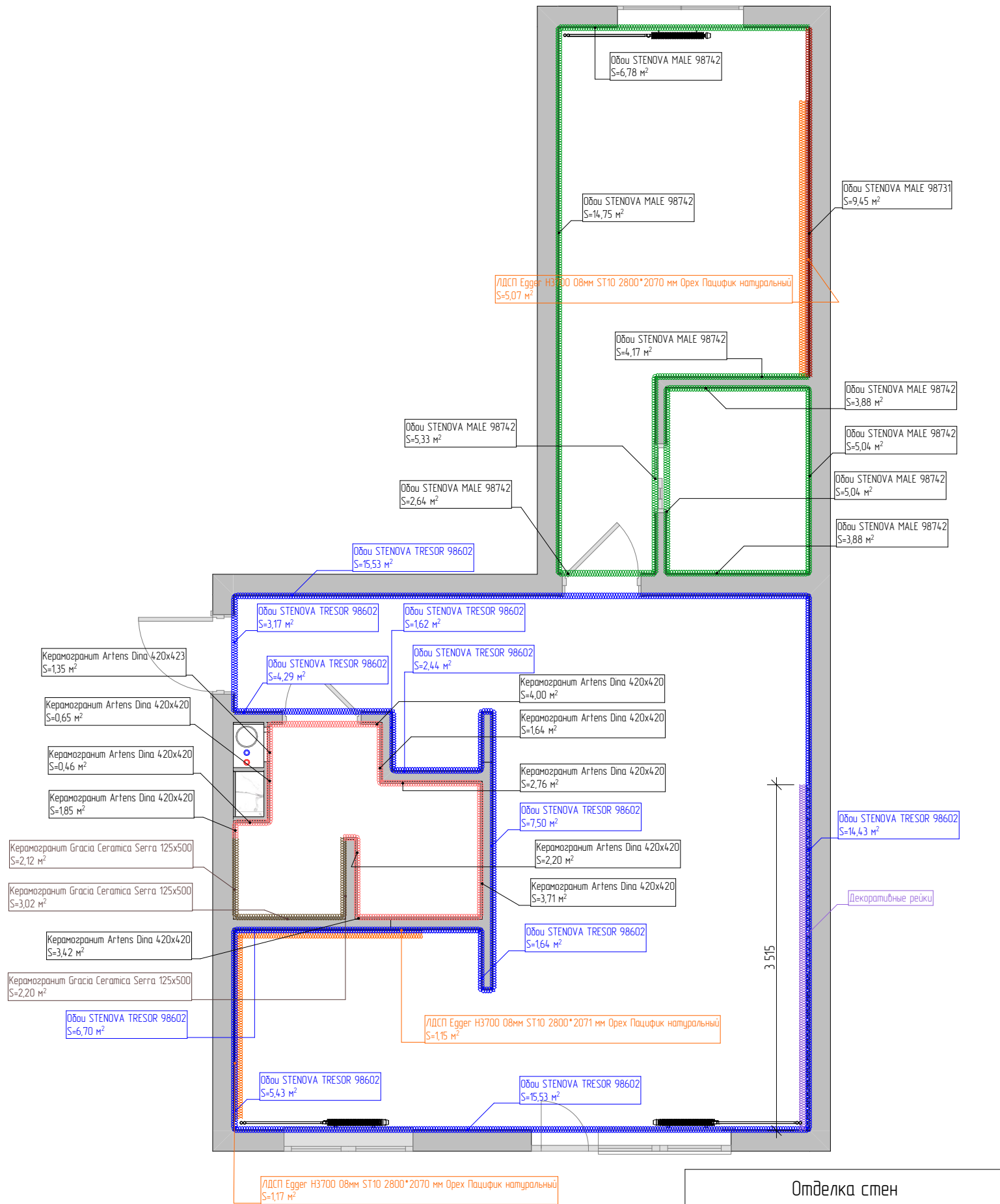

Отделка стен		
Наименование	Высота реек	Кол-во
Декоративные рейки		
	300	96
	2 450	27

Отделка стен		
Наименование	Материал	Площадь [м2]
Керамогранит Artens Dina 420x420		
	Грунтовка глубокого проникновения	38,87
	Керамогранит	19,51
	Клей	19,47
	Штукатурка - Гипсовая	19,45
Керамогранит Gracia Ceramica Serra 125x500		
	Грунтовка глубокого проникновения	14,34
	Керамогранит	7,23
	Клей	7,21
	Штукатурка - Гипсовая	7,16
ЛДСП Egger H3700 08мм ST10 2800*2070 мм Орех Пацифик натур...		
	Клей	6,22
	ЛДСП Egger H3700 08мм ST10 2800...	6,22
Обои STENOVA MALE 98731		
	Грунтовка глубокого проникновения	28,26
	Клей	9,44
	Обои	9,45
	Шпаклёвка	9,43
	Штукатурка - Гипсовая	9,42
Обои STENOVA MALE 98742		
	Грунтовка глубокого проникновения	134,40
	Клей	44,96
	Обои	45,00
	Шпаклёвка	44,86
	Штукатурка - Гипсовая	44,72
Обои STENOVA TRESOR 98602		
	Грунтовка глубокого проникновения	208,99
	Клей	69,67
	Обои	69,72
	Шпаклёвка	69,69
	Штукатурка - Гипсовая	69,61

Экспликация помещений		
№	Наименование	Площадь
1	Коридор	4,86
2	Спальня	14,25
3	Гостиная	17,59
4	Кухня	5,76
5	Ванная Комната	1,65
6	Туалет	0,67
		44,78 м²

Условные обозначения	
Обозначения на плане	Наименование
	Несущие стены
	Перегородки
	Коммуникации
	Радиатор отопления

Примечание:
 1. Все размеры даны в мм.
 2. За отметку 0.000 условно принят уровень чистого пола.
 3. Размеры уточнить по месту проведения работ.

РСКДИЗАЙН.РФ			01/03-23 ДП		
Дизайнер	Осколкова А.И.	Дата	План с отделкой стен, Экспликация помещений, Отделка стен, АИ-04 Отделка стен		
Заказчик		Дата	Стадия	Лист	Листов
		01.03.23	ДП	12	

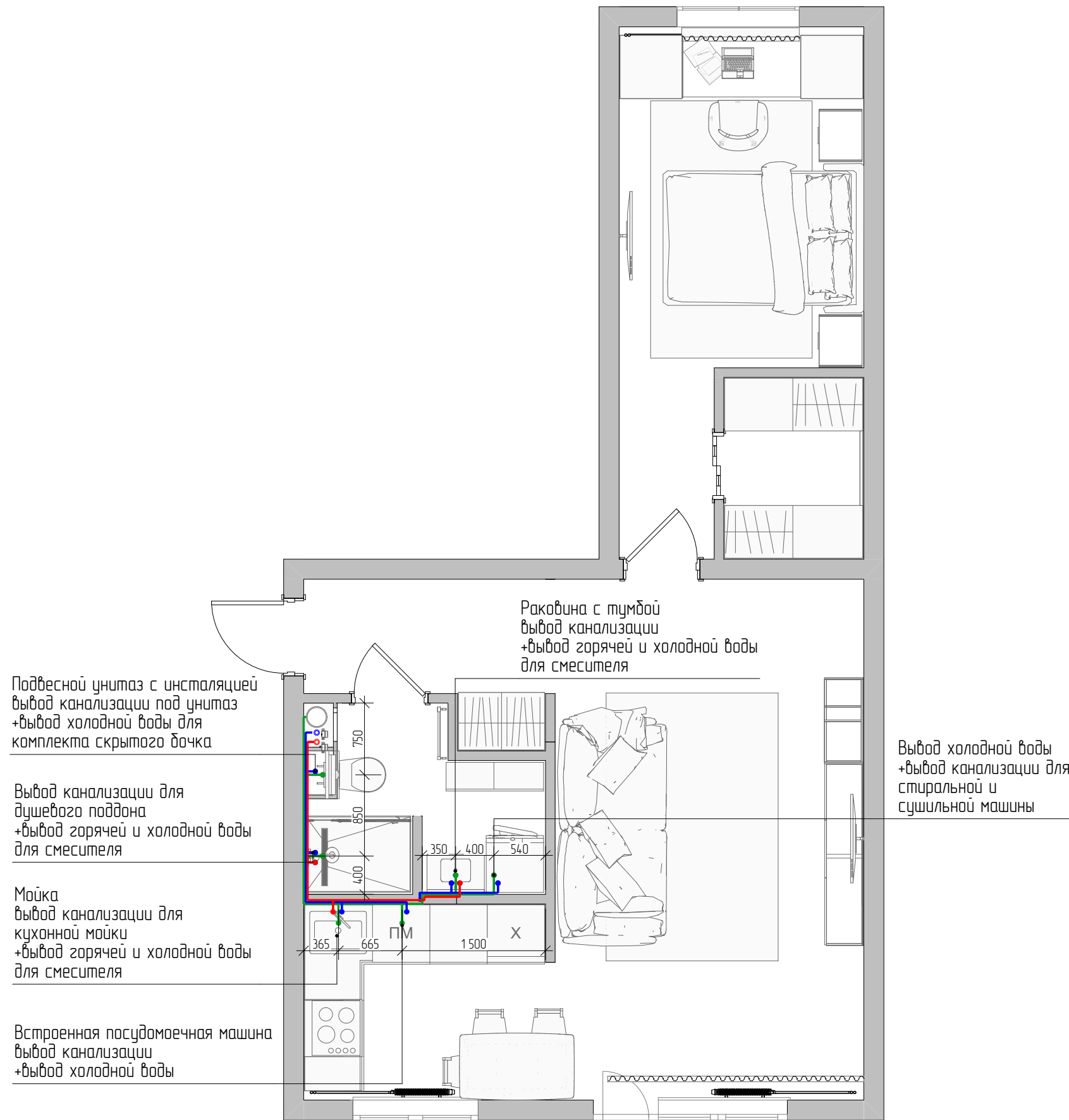

Экспликация помещений

№	Наименование	Площадь
1	Коридор	4,86
2	Спальня	14,25
3	Гостиная	17,59
4	Кухня	5,76
5	Ванная Комната	1,65
6	Туалет	0,67
		44,78 м ²

Условные обозначения

Обозначения на плане	Наименование
	Несущие стены
	Перегородки
	Коммуникации
	Радиатор отопления
	Холодное водоснабжение
	Горячее водоснабжение
	Канализация

Примечание:
 1. Все размеры даны в мм.
 2. За отметку 0.000 условно принят уровень стяжки пола.
 3. Все размеры даны по центру групп. Размеры уточнить по месту проведения работ.
 4. Подбор комплектующих, сантехники – согласовать с сантехником-специалистом перед покупкой.
 5. Размеры выводов и привязки для сантехнического оборудования уточнить по техническим чертежам у производителя.
 6. Высоту установки душевой стойки определить по месту, согласовать с заказчиком.
 7. Расположение мойки и посудомойки уточнить после проекта кухни от поставщика.
 8. Монтаж сантехнического оборудования производить в соответствии с инструкциями к изделиям
 9. Для слива унитаза использовать трубу диаметром не менее 100мм, для остальных не менее 50мм
 10. Рекомендуемый уклон канализационных труб: для труб диаметром 50 мм – 0,03 (3см на 1 п.м. трубы), для труб диаметром 100мм 0,02 (2см на 1 п.м. трубы)
 11. Предусмотреть фильтры для очистки водопроводной воды на магистрали водопровода
 12. данный лист смотреть совместно с развертками стен

	РСКДИЗАЙН.РФ			01/03-23 ДП			
	Фамилия	Подп.	Дата	План-схема привязки выводов воды и канализации, Экспликация помещений	Стадия	Лист	Листов
	Дизайнер	Осколкова А.И.	01.03.23		ДП	13	
Заказчик			01.03.23				

№п/п	Наименование	Схема	Кол-во
1	<p><u>Санузел, Ванная</u></p> <p>Система инсталляции для унитазов Grohe Rapid SL 38775001 4 в 1 с кнопкой смыва</p> <p>(Сантехника Онлайн Код: 109142 Цена - 25 900 руб)</p>		1
2	<p><u>Санузел, Ванная</u></p> <p>Унитаз подвесной STWORKI Крондорз KR-01ur безободковый, с микролифтом, встроенный, фарфор, с горизонтальным выпуском</p> <p>(Сантехника Онлайн Код: 549730 Цена - 20 696 руб)</p>		1
3	<p><u>Санузел, Ванная</u></p> <p>Комплект крепления для инсталляции Grohe Rapid SL 3855800M</p> <p>(Сантехника Онлайн Код: 240883 Цена - 1 980 руб)</p>		1
4	<p><u>Санузел, Ванная</u></p> <p>Душевой лоток CK DRAIN AQPL10-60 Stick 60 см, решетка из нержавеющей стали</p> <p>(Сантехника Онлайн Код: 545052 Цена - 7 890 руб)</p>		1

№п/п	Наименование	Схема	Кол-во
5	<p><u>Санузел, Ванная</u></p> <p>Душевая дверь в нишу BelBagno Uno -195 BF 1 110 C Negro профиль черный, стекло прозрачное</p> <p>(Сантехника Онлайн Код: 572187 Цена - 19 580 руб)</p>		1
6	<p><u>Санузел, Ванная</u></p> <p>Душевая стойка Wohete Srestre 458-MW белая</p> <p>(Сантехника Онлайн Код: 448041 Цена - 46 014 руб)</p>		1
7	<p><u>Санузел, Ванная</u></p> <p>Смеситель для раковины STWORKI Хаммель ХАМ-04b черный</p> <p>(Сантехника Онлайн Код: 586739 Цена - 9 390 руб)</p>		1
8	<p><u>Санузел, Ванная</u></p> <p>Тумба с раковиной AM.PM Gem 60 белый глянец, подвесная, с 2 ящиками</p> <p>(Сантехника Онлайн Код: 344515 Цена - 23 520 руб)</p>		1

Примечание:

1. Данная ведомость носит рекомендательный характер. Подбор комплектующих, сантехники - согласовать с сантехником-специалистом перед покупкой!

			РСКДИЗАЙН.РФ			01/03-23 ДП			
Дизайнер	Осколкова А.И.	Дата	01.03.23	Техническая документация сантехнического оборудования			Стадия	Лист	Листов
Заказчик		Дата	01.03.23				ДП	14	

№п/п	Наименование	Схема	Кол-во
1	<p><u>Кухня</u></p> <p>Мойка кухонная РМС MR MR-6050 с корзиной и дозатором, нержавеющая сталь</p> <p>(Сантехника Онлайн Код: 555511 Цена - 11 760 руб)</p>		1
2	<p><u>Кухня</u></p> <p>Смеситель для кухни STWORKI HSTW07000 никель, однорычажный, с поворотным изливом, с аэратором, матовый</p> <p>(Сантехника Онлайн Код: 427541 Цена - 6 520 руб)</p>		1
3	<p><u>Санузел, Ванная</u></p> <p>Полотенцесушитель водяной EWRICA Кассандра Pt 90x50, черный матовый</p> <p>(Сантехника Онлайн Код: 510451 Цена - 27 060 руб)</p>		1

Примечание:

1. Данная ведомость носит рекомендательный характер. Подбор комплектующих, сантехники - согласовать с сантехником-специалистом перед покупкой!

	РСКДИЗАЙН.РФ			01/03-23 ДП		
	Фамилия	Подп.	Дата	Техническая документация сантехнического оборудования	Стадия	Лист
	Дизайнер	Осколкова А.И.	01.03.23		ДП	15
Заказчик			01.03.23			

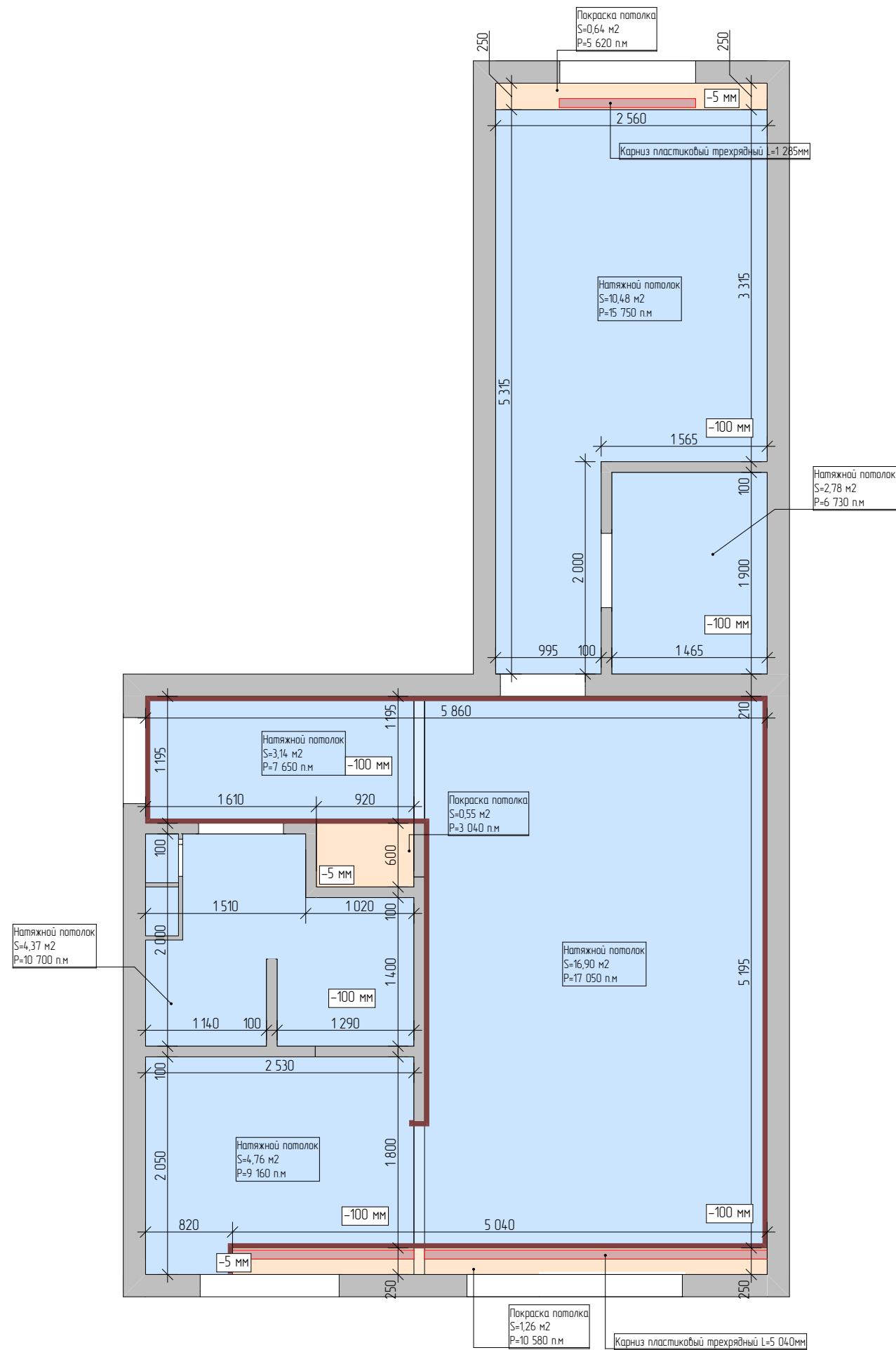

Отделка потолка

Отделка потолка		
Наименование	Материал	Площадь [м2]
Натяжной потолок		42,18
Покраска потолка		2,43
Плинтус для натяжных потолков экструдированный полистирол Inspire 08018A белый 40x70x2000 мм		24 поз.м
Карниз пластиковый трехрядный		8 поз.м

Экспликация помещений

№	Наименование	Площадь
1	Коридор	4,86
2	Спальня	14,25
3	Гостиная	17,59
4	Кухня	5,76
5	Ванная Комната	1,65
6	Туалет	0,67
		44,78 м²

Условные обозначения

Обозначения на плане	Наименование
	Несущие стены
	Перегородки
	Коммуникации
	Радиатор отопления
	Натяжной потолок
	Потолок под покраску

Примечание:
 1. Все размеры даны в мм.
 2. За отметку 0.000 условно принят уровень чистого пола.
 3. Размеры уточнить по месту проведения работ.
 4. Возведение потолков производить с учетом встраиваемых светильников и подсветки, а также с учетом расположения декоративных элементов.

	РСКДИЗАЙН.РФ			01/03-23 ДП		
	Фамилия	Подп.	Дата	План потолка, Отделка потолка, Экспликация помещений, АИ-03 Карниз потолочный		
	Дизайнер	Осколкова А.И.	01.03.23	Стадия	Лист	Листов
Заказчик		01.03.23	ДП	16		

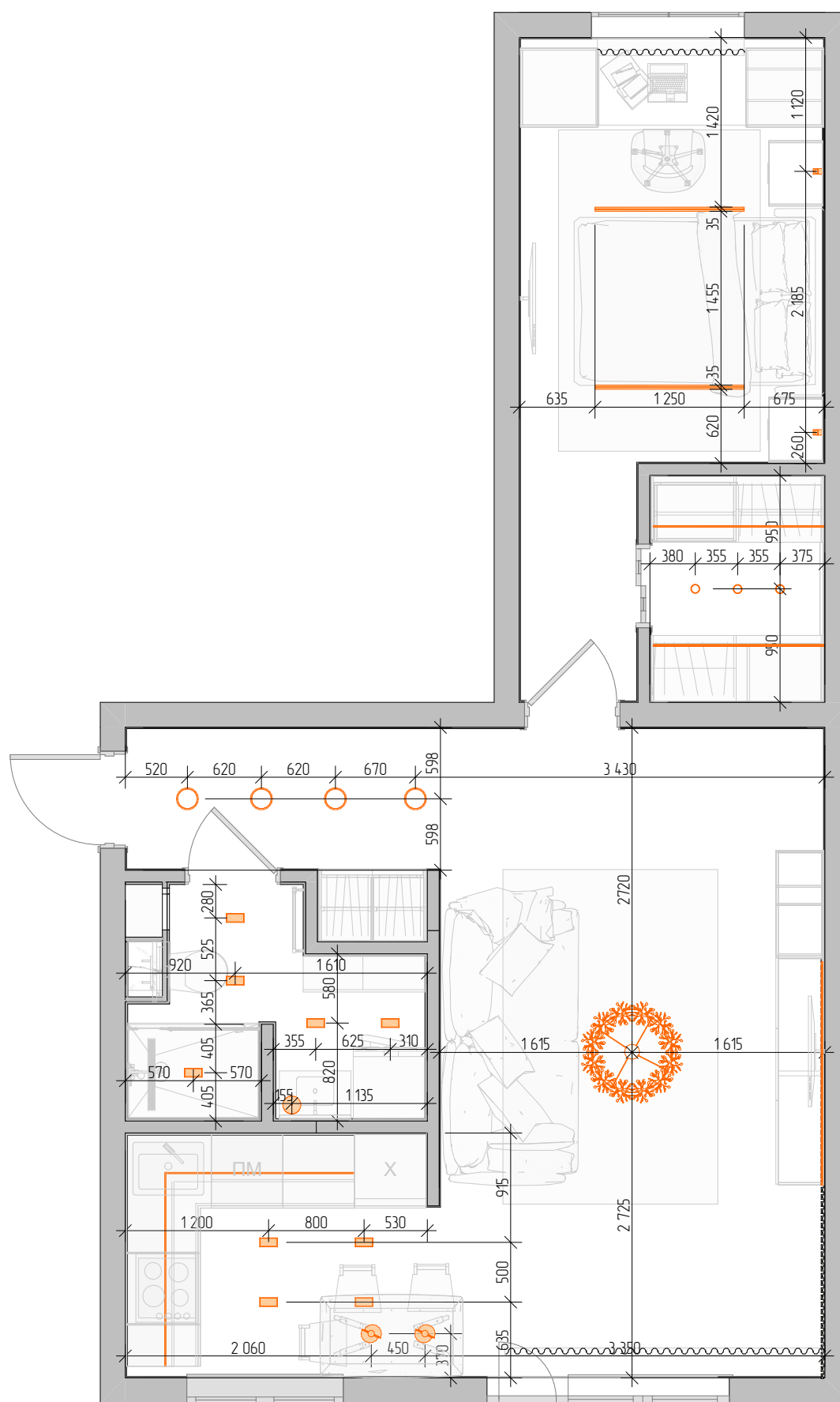

Экспликация помещений

№	Наименование	Площадь
1	Коридор	4,86
2	Спальня	14,25
3	Гостиная	17,59
4	Кухня	5,76
5	Ванная Комната	1,65
6	Туалет	0,67
		44,78 м²

Условные обозначения

Обозначения на плане	Наименование
	Несущие стены
	Перегородки
	Коммуникации
	Радиатор отопления

Примечание:
 1. Все размеры даны в мм.
 2. За отметку 0.000 условно принят уровень чистового пола.
 3. Размеры уточнить по месту проведения работ.
 4. Все розетки в жилых помещениях установить на отметке + 0.300мм от пола, за исключением указанных.
 5. Все выключатели разместить на уровне +0.900мм от уровня пола, за исключением указанных.
 6. Расположение и характеристики трансформаторов выбираются исходя из расположения осветительных приборов на месте.
 7. Устройство подсветки кухонного гарнитура и расположение электровыводов уточнить у фирмы-производителя кухни.
 8. Ведомость осветительных приборов смотреть на листе 18.

РСКДИЗАЙН.РФ			01/03-23 ДП				
Дизайнер	Фамилия	Подп.	Дата	План расстановки осветительных приборов, Экспликация помещений	Стадия	Лист	Листов
Заказчик	Осколкова А.И.		01.03.23		ДП	17	
			01.03.23				

Ведомость осветительного оборудования

Наименование	Вид на плане	3D-аксонометрия	Артикул	Ширина	Высота	Количество	Стоимость	Вебсайт Производителя
Встроенная подсветка Гардеробная			Не определено	12	10	7	0,00	Расчет и подбор комплектующих произвести фирмой-поставщиком мебели
Встроенная подсветка Гостиная зона ТВ			Не определено	12	10	2	0,00	Расчет и подбор комплектующих произвести фирмой-поставщиком мебели
Встроенная подсветка Кухня			Не определено	10	10	1	0,00	Расчет и подбор комплектующих произвести фирмой-поставщиком мебели
Встроенная подсветка Кухня			Не определено	10	10	1	0,00	Расчет и подбор комплектующих произвести фирмой-поставщиком мебели
Люстра Gold Tree Circle			L1009-16	850	800	1	49330,00	https://lampsshop.ru/
Настенный светильник Black sticks			B4136-23	78	800	2	9780,00	https://lampsshop.ru/
Подвесной светильник Vitaluce Маяк 1 лампа 3м² E27 цвет черный матовый			82622668	150	537	1	3222,00	https://leroymerlin.ru/
Подвесной светильник серии CRESCENT			PDL2011-1	152	926	2	7200,00	https://lampsshop.ru/
Светильник точечный встраиваемый Ritter Artin 51426 8 2xGU5.3			83979026	150	75	9	902,00	https://kemerovo.leroymerlin.ru/
Светильник точечный светодиодный Gauss Downlight круг под отверстие 75 мм			88293809	75	10	3	488,00	https://kemerovo.leroymerlin.ru/
Светильник точечный светодиодный встраиваемый			82739983	182	10	4	478,00	https://kemerovo.leroymerlin.ru/
Светодиодная лента на потолок			Не определено	1 250	20	2	1505,00	Расчет и подбор комплектующих произвести фирмой-поставщиком(потолков)
							101016,00	

	РСКДИЗАЙН.РФ			01/03-23 ДП			
	Фамилия	Подп.	Дата	Ведомость осветительных приборов.	Стадия	Лист	Листов
	Дизайнер	Осколкова А.И.	01.03.23		ДП	18	
Заказчик			01.03.23				

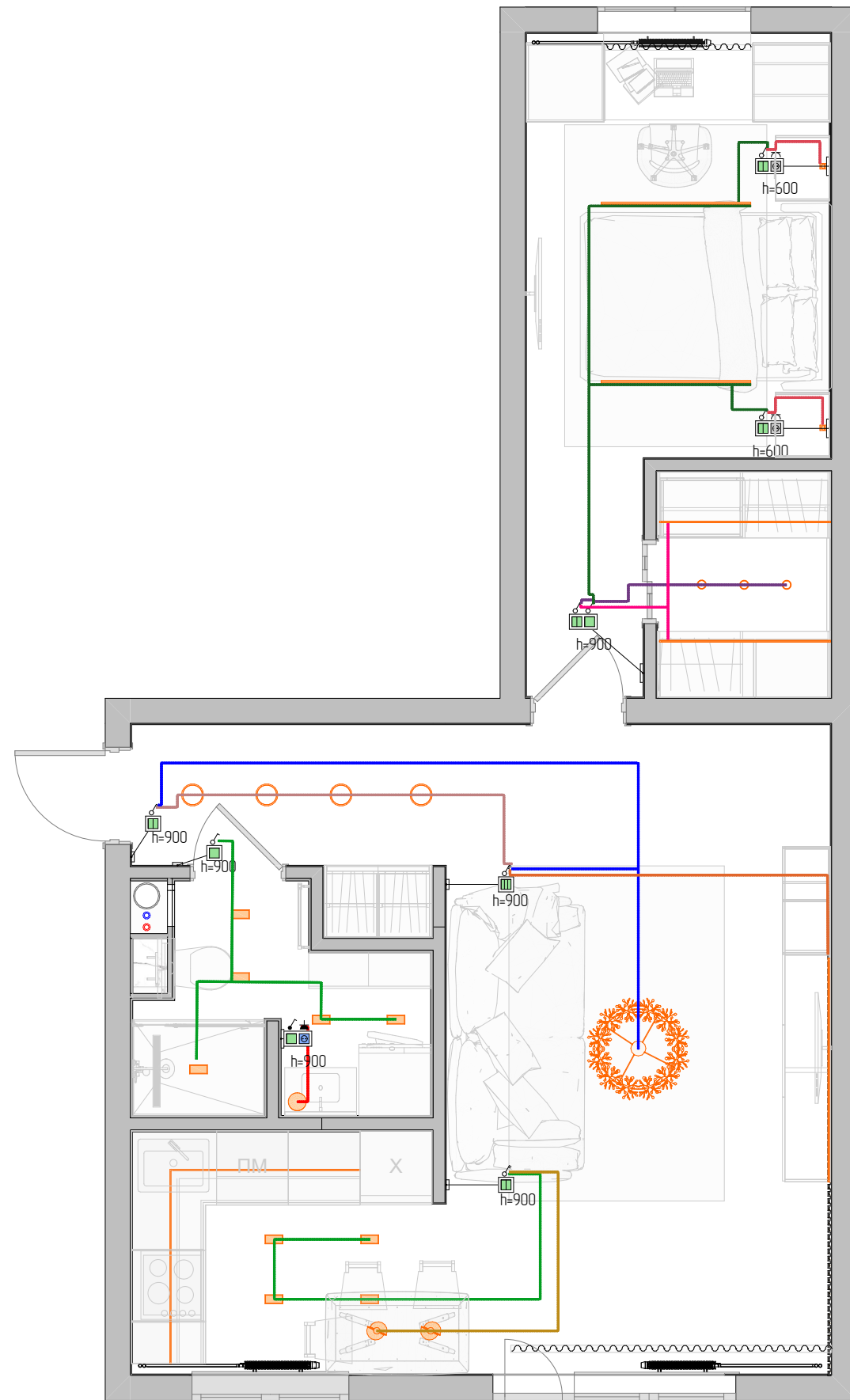

- Привязка оборудования сделана по середине электроприбора в рамке

Экспликация помещений

№	Наименование	Площадь
1	Коридор	4,86
2	Спальня	14,25
3	Гостиная	17,59
4	Кухня	5,76
5	Ванная Комната	1,65
6	Туалет	0,67
		44,78 м ²

Условные обозначения

Обозначения на плане	Наименование
	Несущие стены
	Перегородки
	Коммуникации
	Радиатор отопления
	Одноклавишный выключатель
	Двухклавишный выключатель
	Трехклавишный выключатель
	Розетка

Примечание:
 1. Все размеры даны в мм.
 2. За отметку 0.000 условно принят уровень чистого пола.
 3. Размеры уточнить по месту проведения работ.
 4. Все розетки в жилых помещениях установить на отметке +0.300мм от пола, за исключением указанных.
 5. Все выключатели разместить на уровне +0.900мм от уровня пола, за исключением указанных.
 6. Розетки и выключатели в помещениях сан.узла и в зоне кухни-столовой должны иметь повышенную влагозащиту.

	РСКДИЗАЙН.РФ			01/03-23 ДП			
	Дизайнер	Фамилия	Подп.	Дата	План привязки выключателей, Экспликация помещений	Стадия	Лист
Заказчик	Осколкова А.И.		01.03.23	01.03.23		ДП	19

ЭЛ-02.1 БЛОКИ - Спецификация

РАМКИ		ВСТАВКА (механизмы)				
Наименование	Поз 1 наименование	Поз 2 наименование	Поз 3 наименование	Поз 4 наименование	Поз 5 наименование	
Марка(ID) Рм-1						
Рамка x1 для горизонтальной и вертикальной установки	Выключатель 1 клавишный	-	-	-	-	
Рамка x1 для горизонтальной и вертикальной установки	Выключатель 2 клавишный	-	-	-	-	
Рамка x1 для горизонтальной и вертикальной установки	Выключатель 2 клавишный проходной	-	-	-	-	
Рамка x1 для горизонтальной и вертикальной установки	Выключатель 3 клавишный проходной	-	-	-	-	
Рамка x1 для горизонтальной и вертикальной установки	Розетка 220V	-	-	-	-	
Рамка x1 для горизонтальной и вертикальной установки	Розетка 220V	-	-	-	-	
Рамка x1 для горизонтальной и вертикальной установки	Розетка 220V	-	-	-	-	
Рамка x1 для горизонтальной и вертикальной установки	Терморегулятор теплого пола	-	-	-	-	
Марка(ID) Рм-2						
Рамка x2 для горизонтальной и вертикальной установки	Выключатель 1 клавишный	Розетка 220V	-	-	-	
Рамка x2 для горизонтальной и вертикальной установки	Выключатель 2 клавишный	Выключатель 1 клавишный проходной	-	-	-	
Рамка x2 для горизонтальной и вертикальной установки	Выключатель 2 клавишный проходной	Розетка 220V	-	-	-	
Рамка x2 для горизонтальной и вертикальной установки	Выключатель 2 клавишный проходной	Розетка 220V	-	-	-	
Рамка x2 для горизонтальной и вертикальной установки	Розетка 220V	Розетка 220V	-	-	-	
Рамка x2 для горизонтальной и вертикальной установки	Розетка 220V	Розетка 220V	-	-	-	
Рамка x2 для горизонтальной и вертикальной установки	Розетка 220V	Розетка 220V	-	-	-	
Рамка x2 для горизонтальной и вертикальной установки	Розетка 220V	Розетка 220V	-	-	-	
Рамка x2 для горизонтальной и вертикальной установки	Розетка 220V	Розетка 220V	-	-	-	
Рамка x2 для горизонтальной и вертикальной установки	Розетка 220V	Розетка сетевая Интернет	-	-	-	
Марка(ID) Рм-4						
Рамка x4 для горизонтальной и вертикальной установки	Розетка 220V	Розетка 220V	Розетка 220V	Розетка сетевая Интернет	-	
Марка(ID) Рм-5						
Рамка x5 для горизонтальной и вертикальной установки	Розетка 220V	Розетка 220V	Розетка 220V	Розетка телевизионная TV	Розетка сетевая Интернет	
Рамка x5 для горизонтальной и вертикальной установки	Розетка 220V	Розетка 220V	Розетка 220V	Розетка телевизионная TV	Розетка сетевая Интернет	

			РСКДИЗАЙН.РФ			01/03-23 ДП			
	Фамилия	Подп.	Дата	ЭЛ-02.1 БЛОКИ - Спецификация на этаж 1			Стадия	Лист	Листов
Дизайнер	Осколкова А.И.		01.03.23				ДП	21	
Заказчик			01.03.23						

Развертка

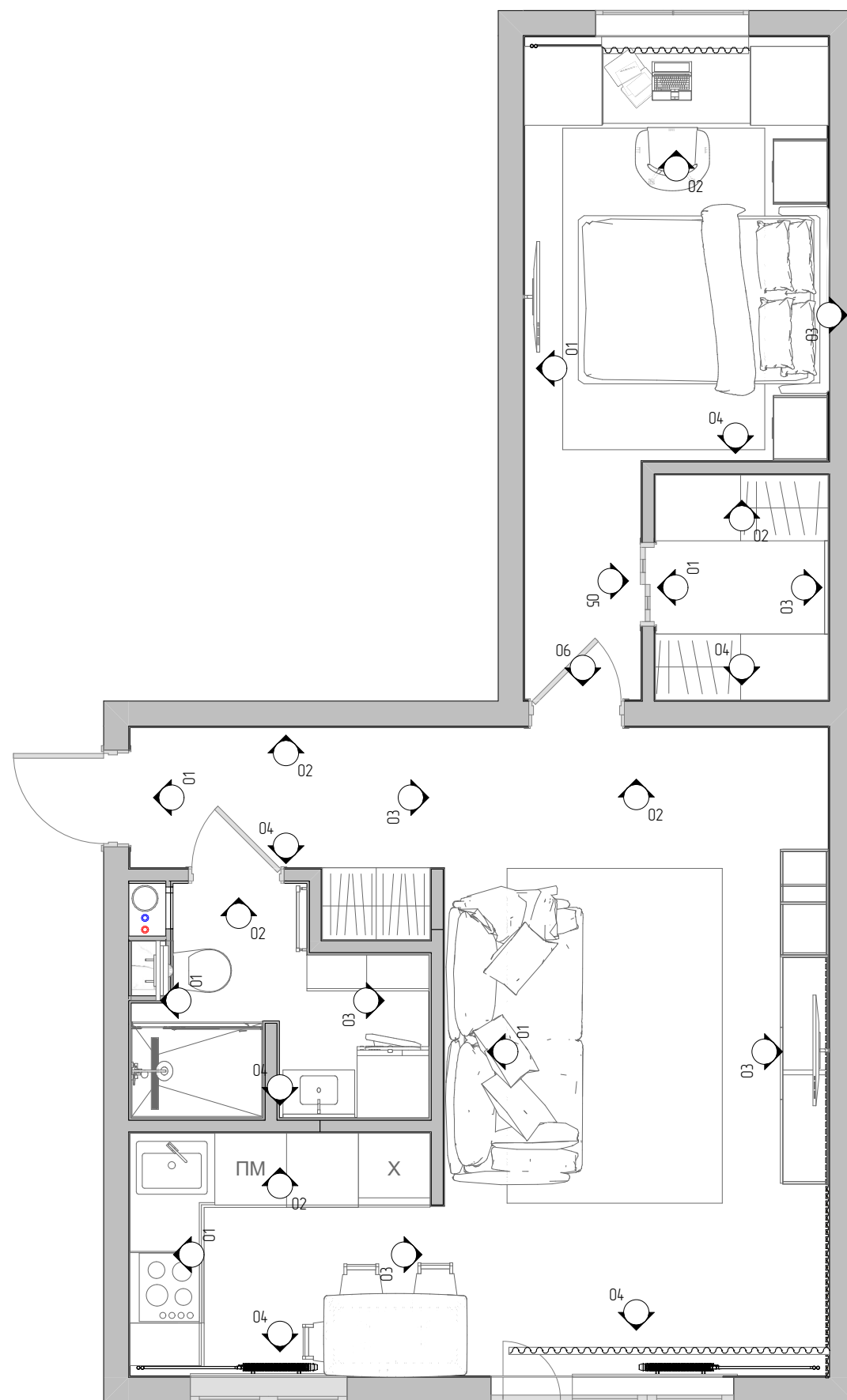

	РСКДИЗАЙН.РФ			01/03-23 ДП		
	Фамилия	Подп.	Дата	Развертка	Стадия	Лист
Дизайнер	Осколкова А.И.		01.03.23		ДП	22
Заказчик			01.03.23			

01 Прихожая

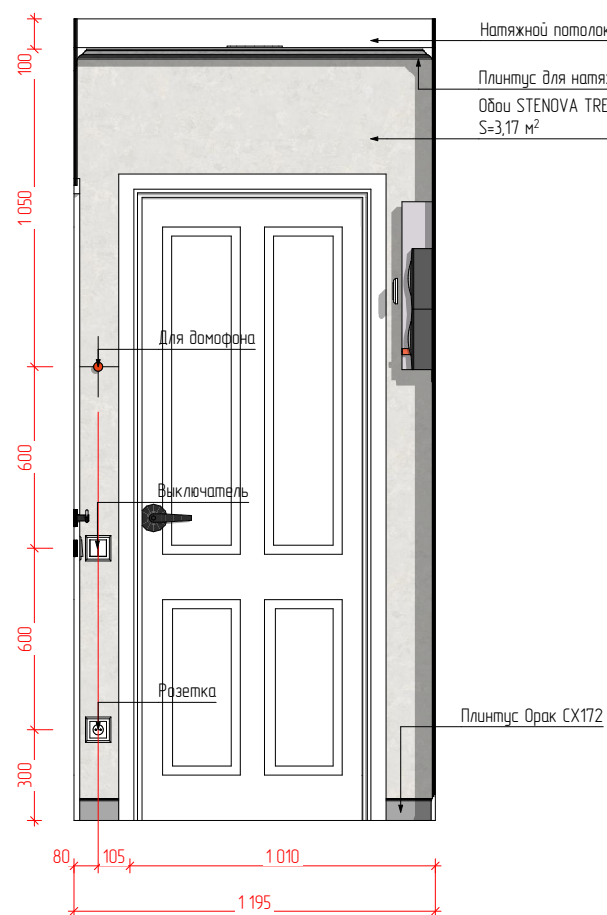

02 Прихожая

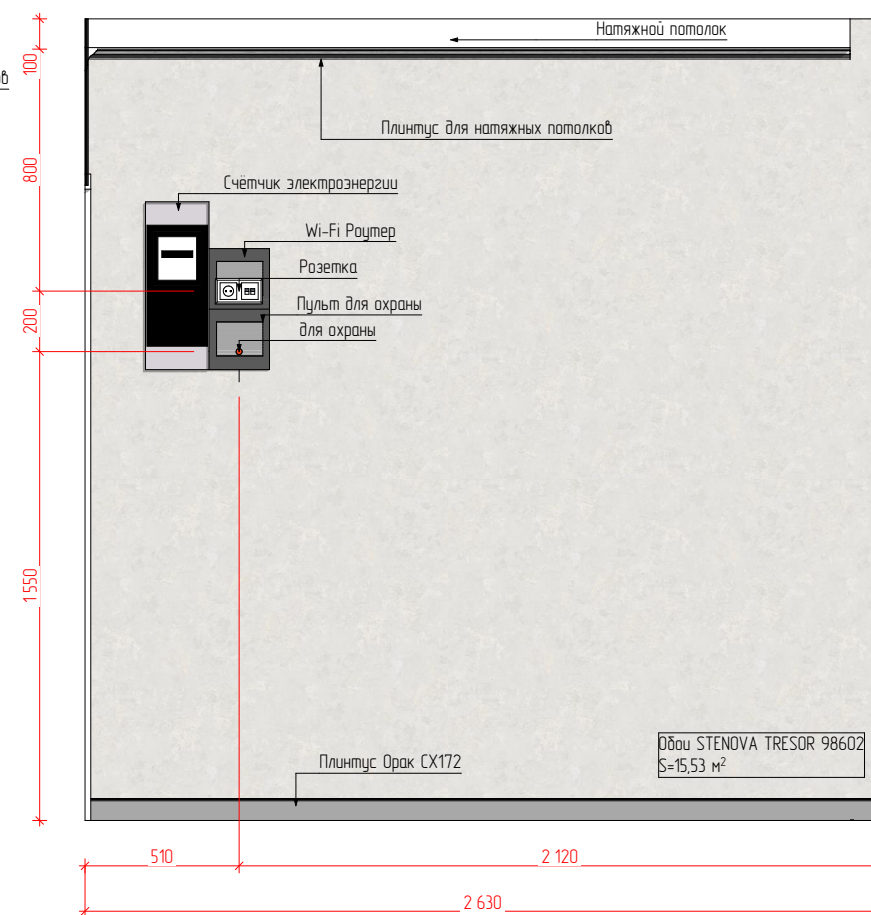

3Д вид Прихожая



03 Прихожая

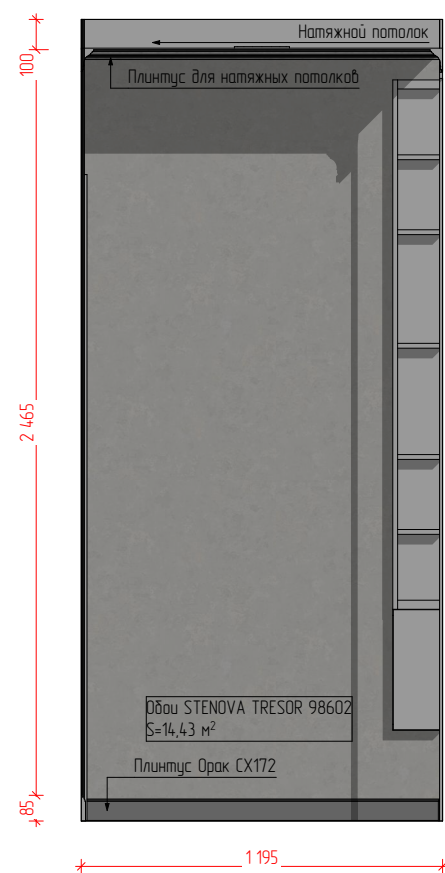

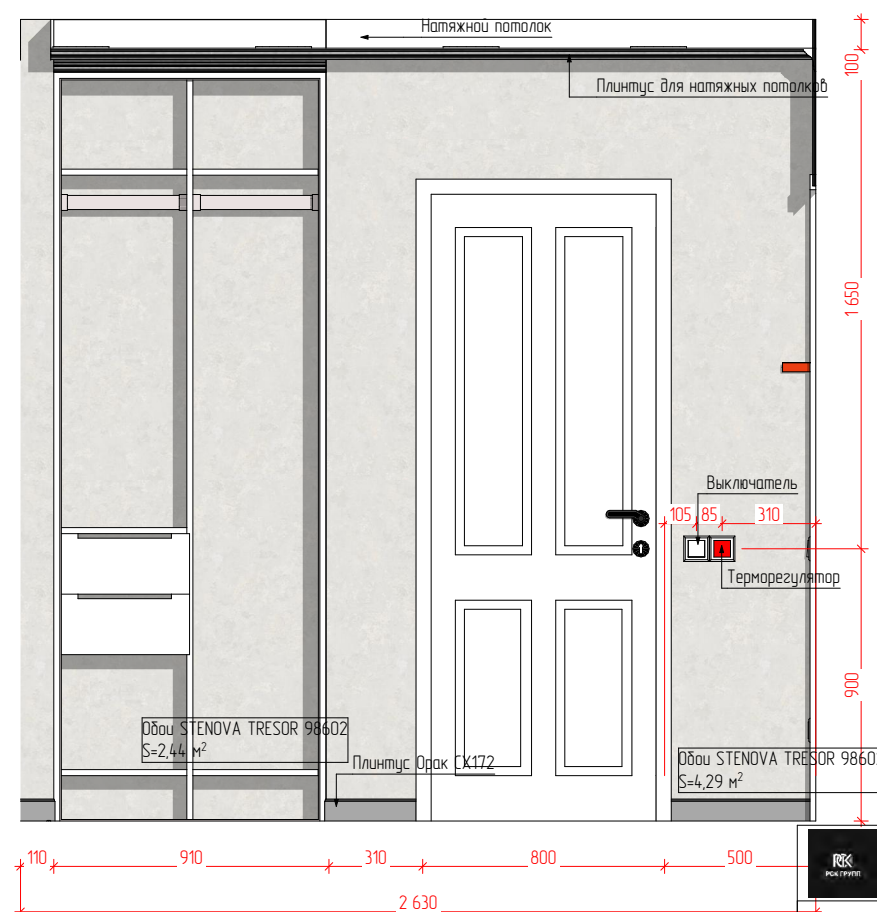

04 Прихожая

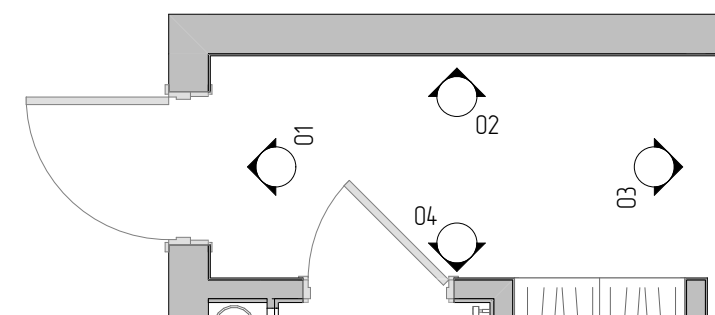

Вид на плане

1:40



	РСКДИЗАЙН.РФ			01/03-23 ДП		
	Дизайнер	Фамилия	Подп.	Дата	Вид на плане, 01 Прихожая, 02 Прихожая, 03 Прихожая, 04 Прихожая, 3Д вид Прихожая	
	Заказчик	Осколкова А.И.		01.03.23	Стадия	Лист
				01.03.23	ДП	Листов

01 Гостиная

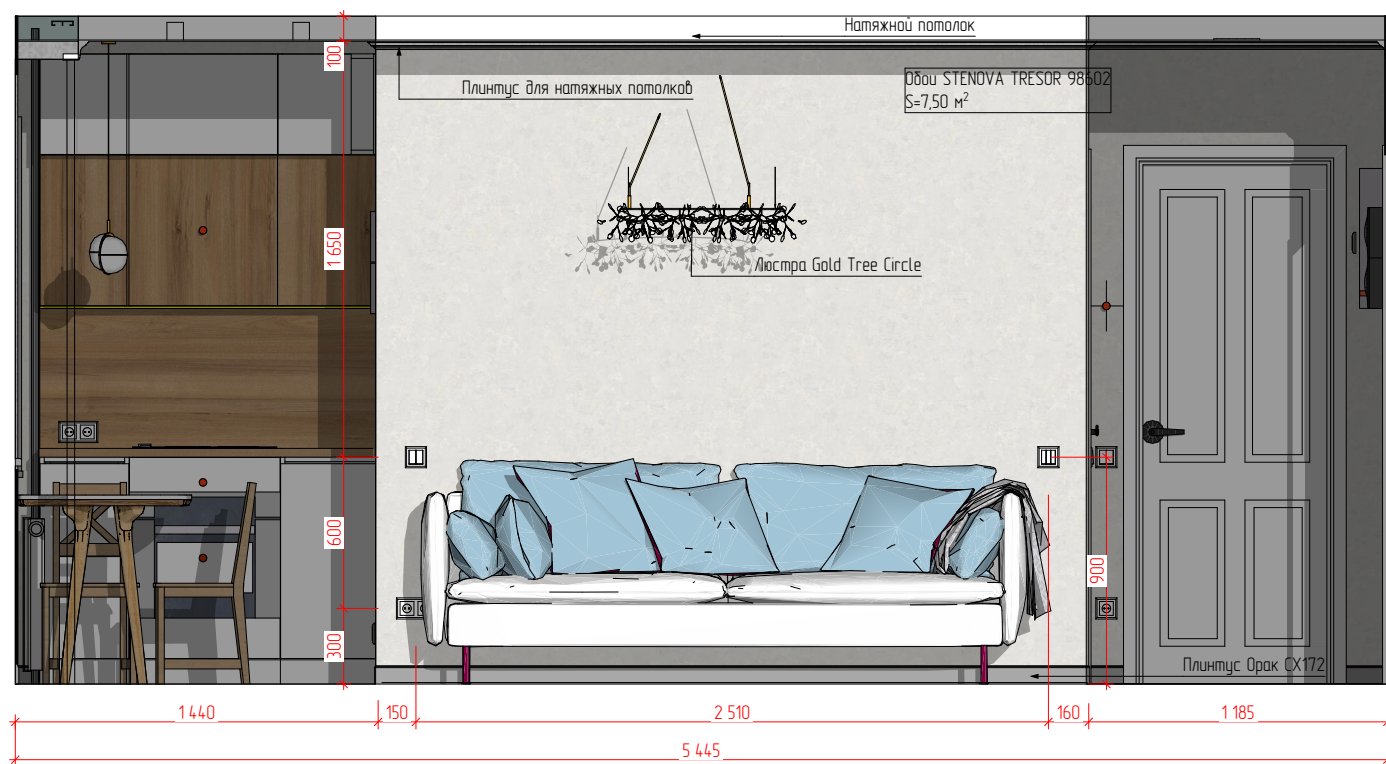

02 Гостиная

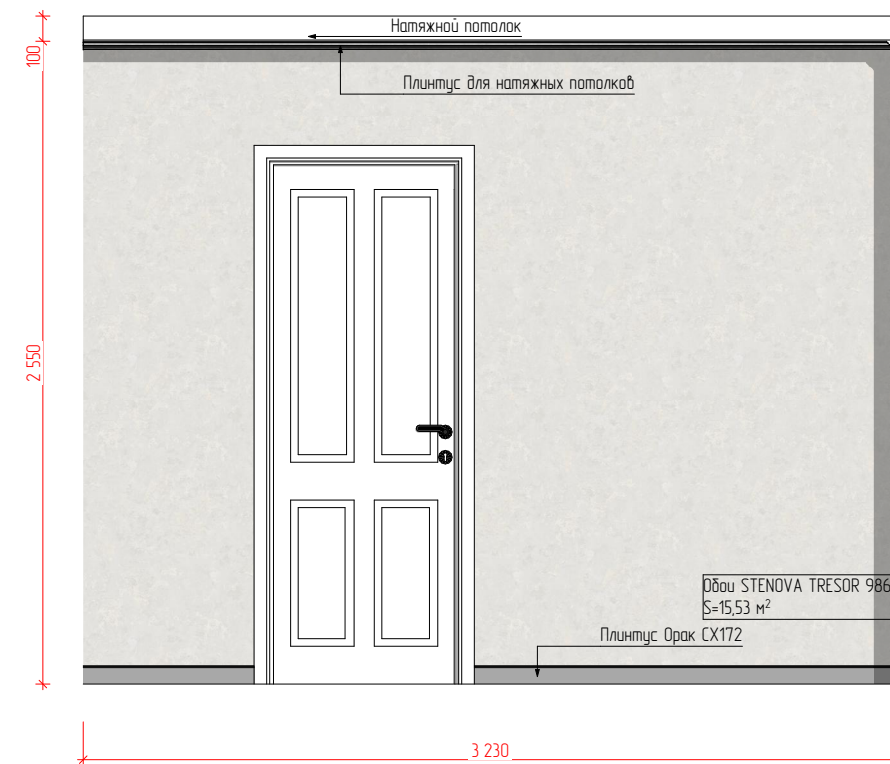

3Д вид Гостиная



03 Гостиная

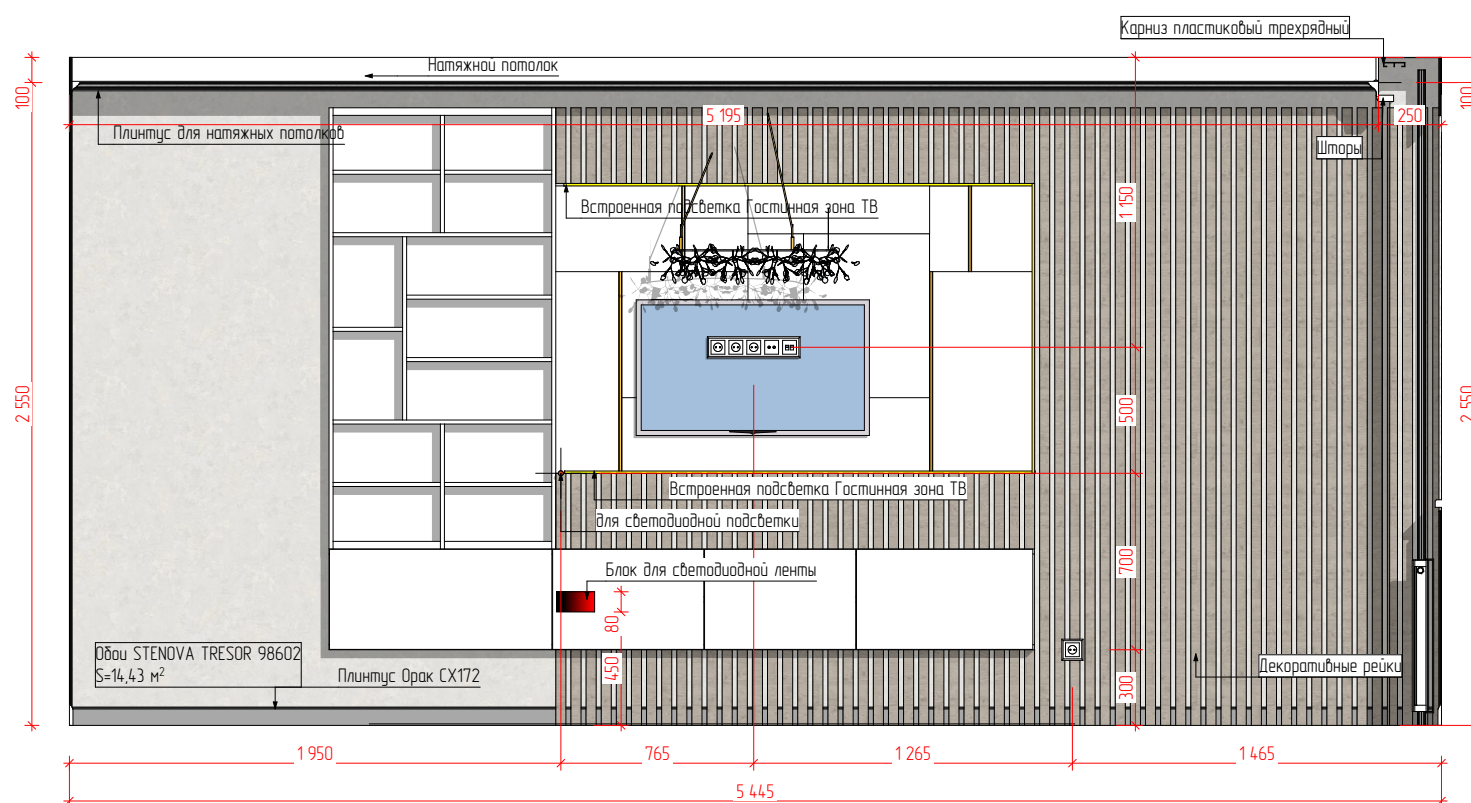

04 Гостиная

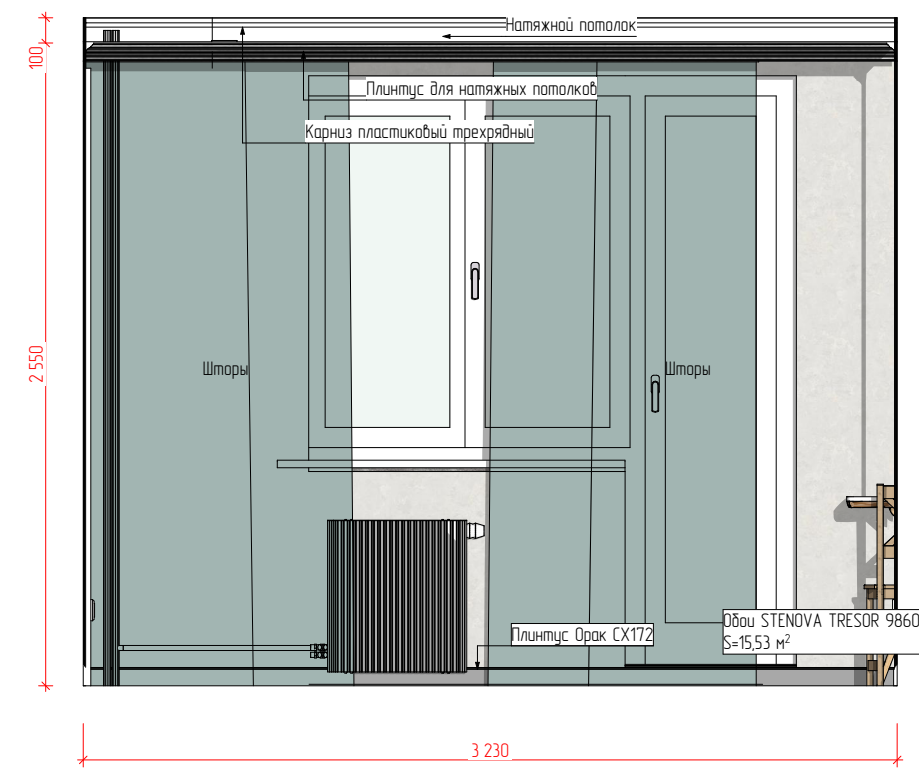

Вид на плане 1:75

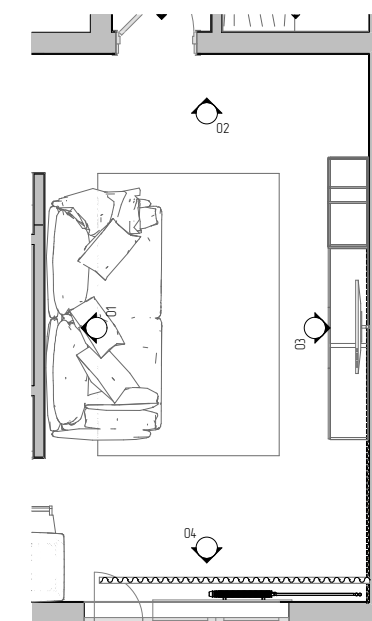

	РСКДИЗАЙН.РФ			01/03-23 ДП		
	Дизайнер	Фамилия	Подп.	Дата	Вид на плане, 01 Гостиная, 02 Гостиная, 03 Гостиная, 04 Гостиная, 3Д вид Гостиная	
	Заказчик	Осколкова А.И.		01.03.23	Стадия	Лист
			01.03.23		ДП	Листов
					24	

01 Кухня

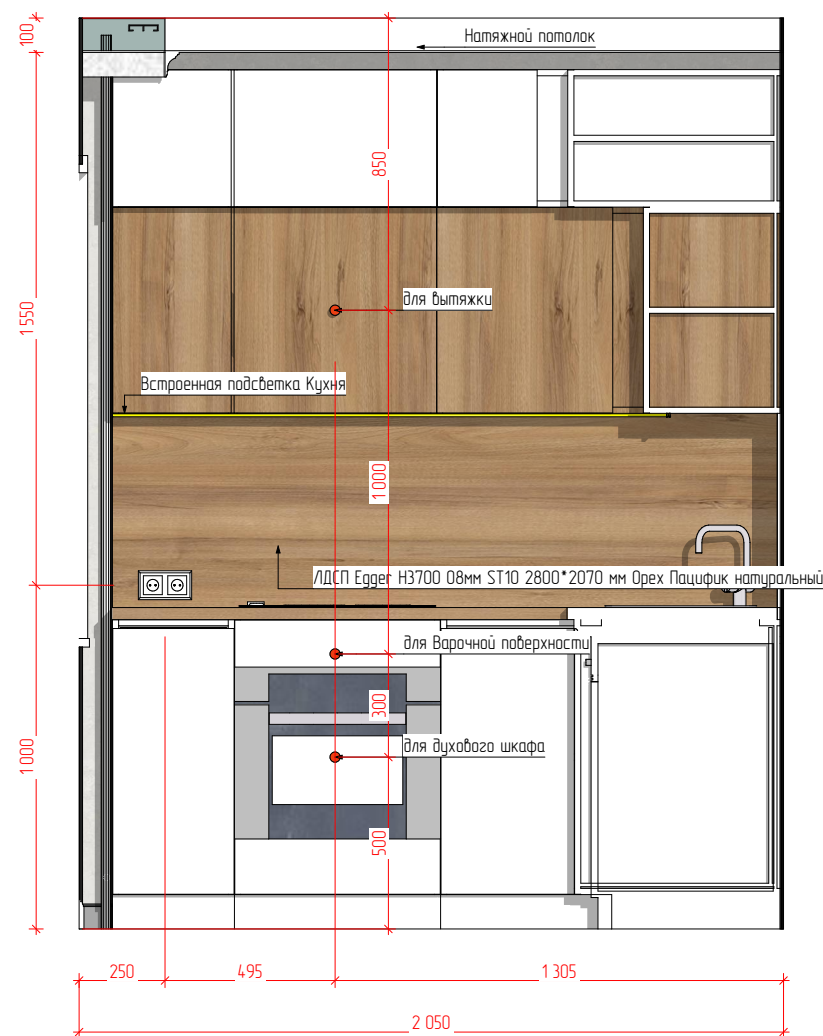

02 Кухня

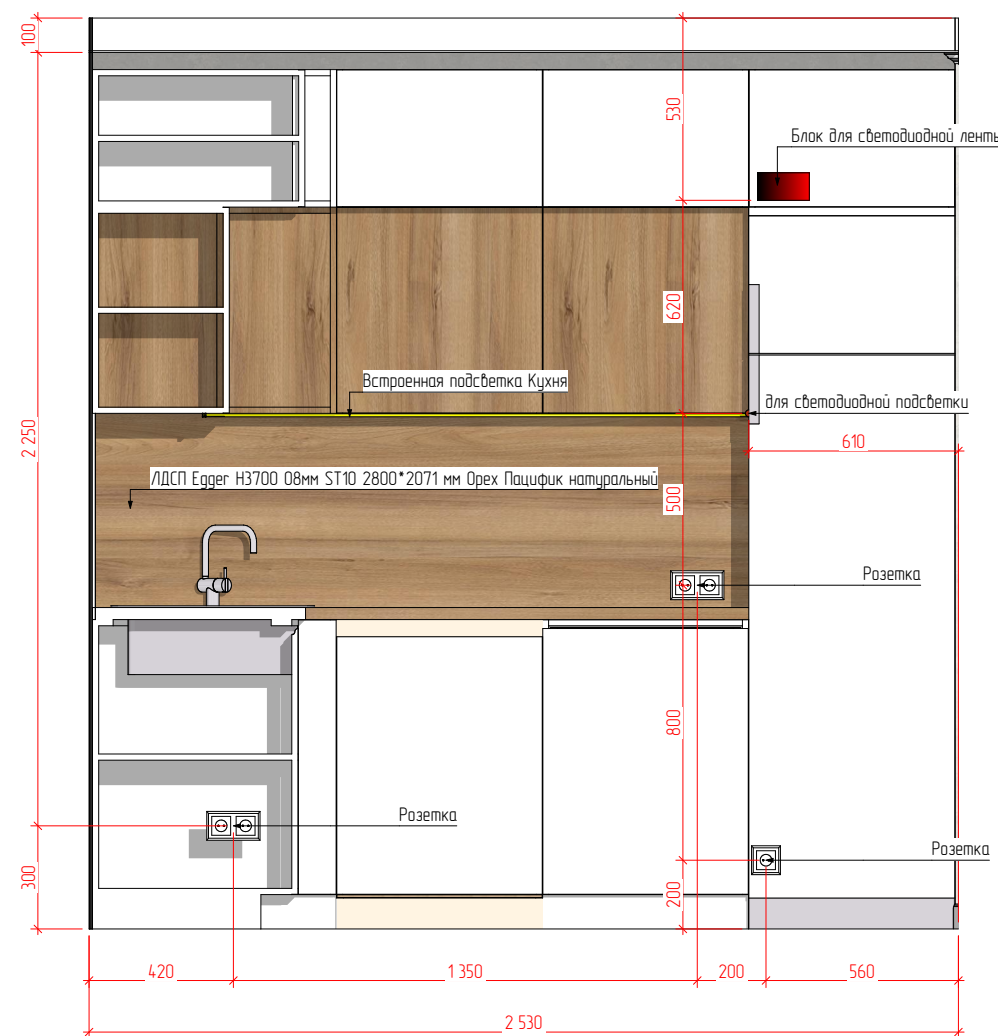

03 Кухня



04 Кухня

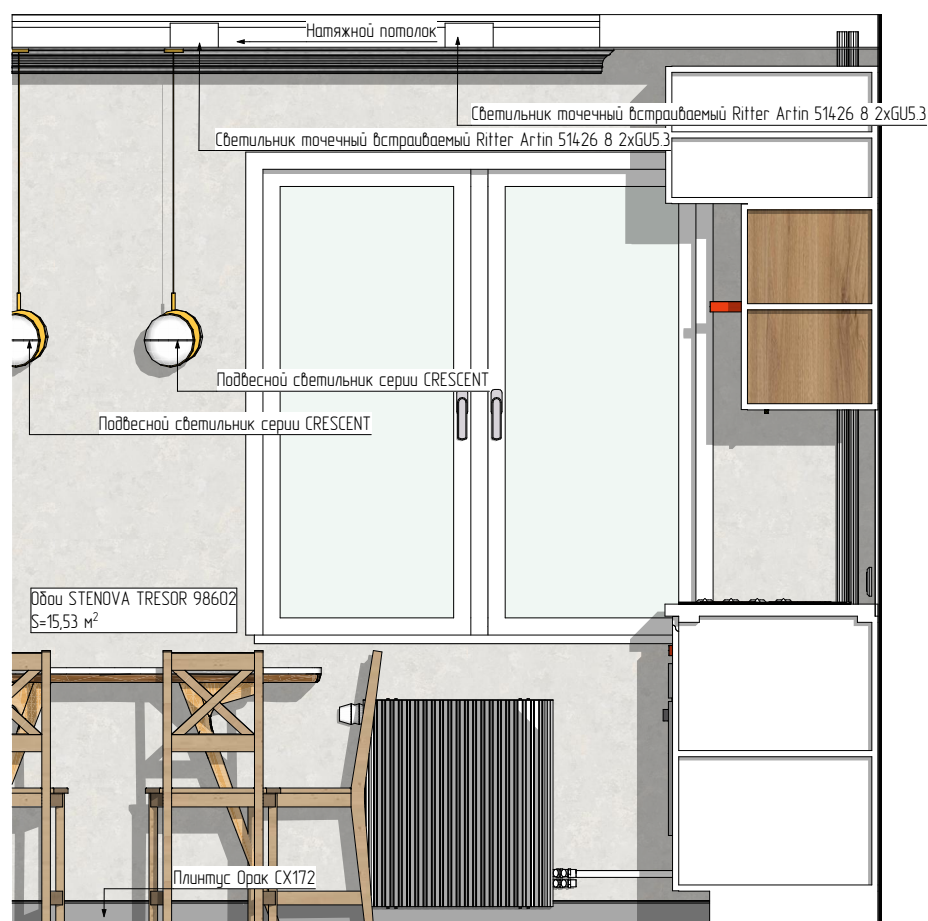

3Д вид Кухня

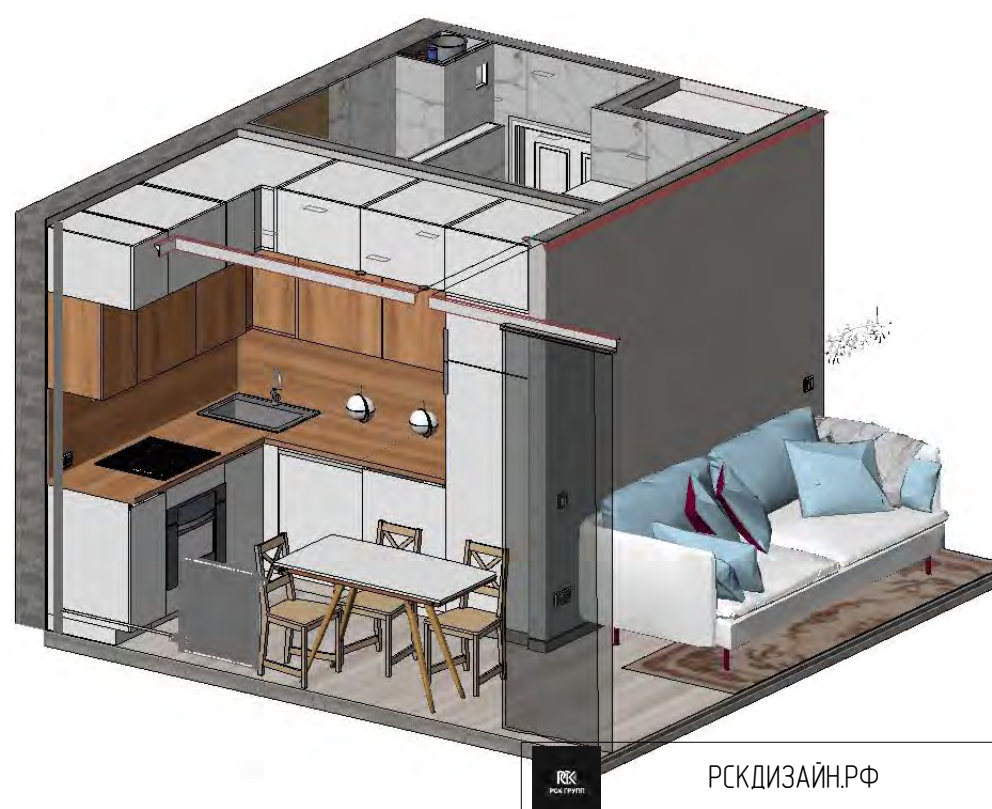

Вид на плане

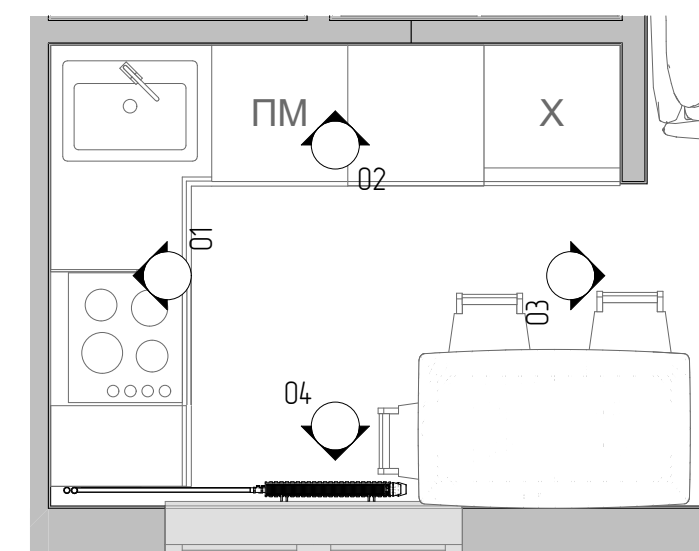

РСКДИЗАЙН.РФ			01/03-23 ДП		
Дизайнер	Осколкова А.И.	Дата	01.03.23		
Заказчик		Дата	01.03.23		
Вид на плане, 01 Кухня, 02 Кухня, 03 Кухня, 04 Кухня, 3Д вид Кухня			Стадия	Лист	Листов
			ДП	25	

01 Ванна, с/у

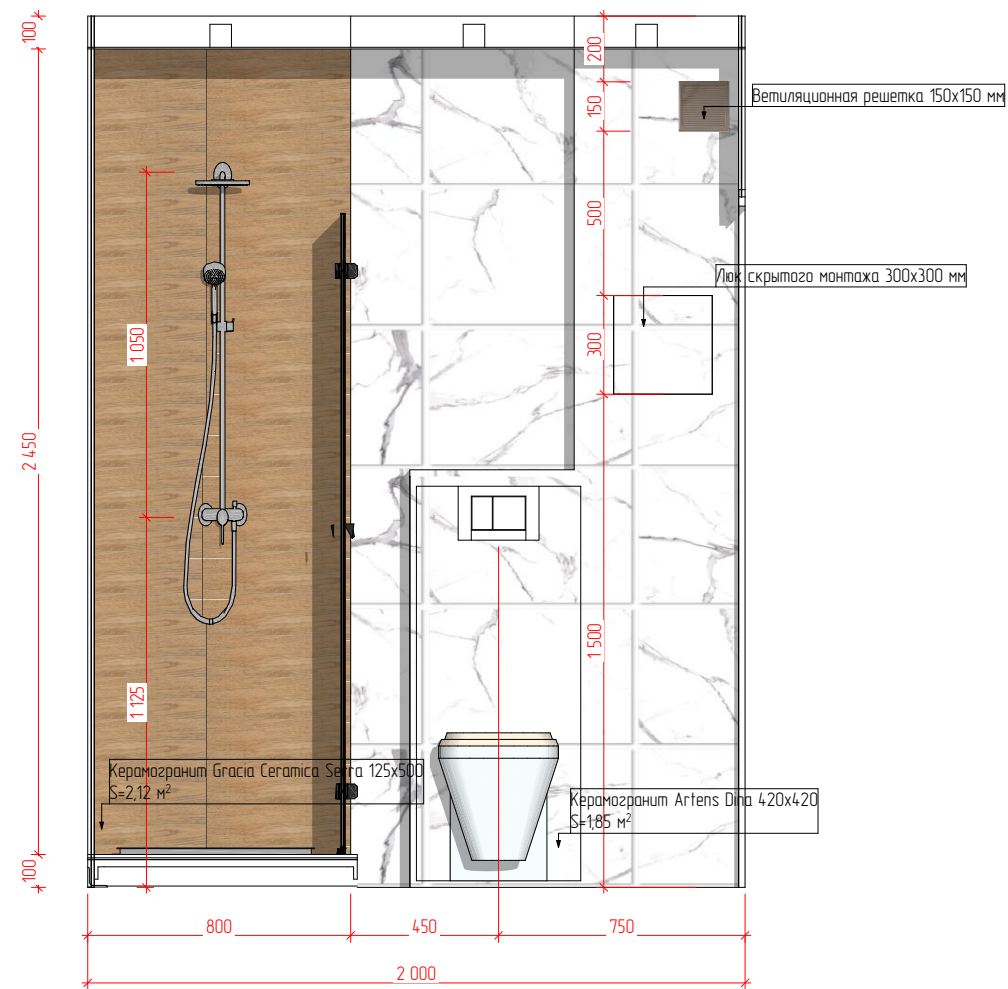

04 Ванна, с/у

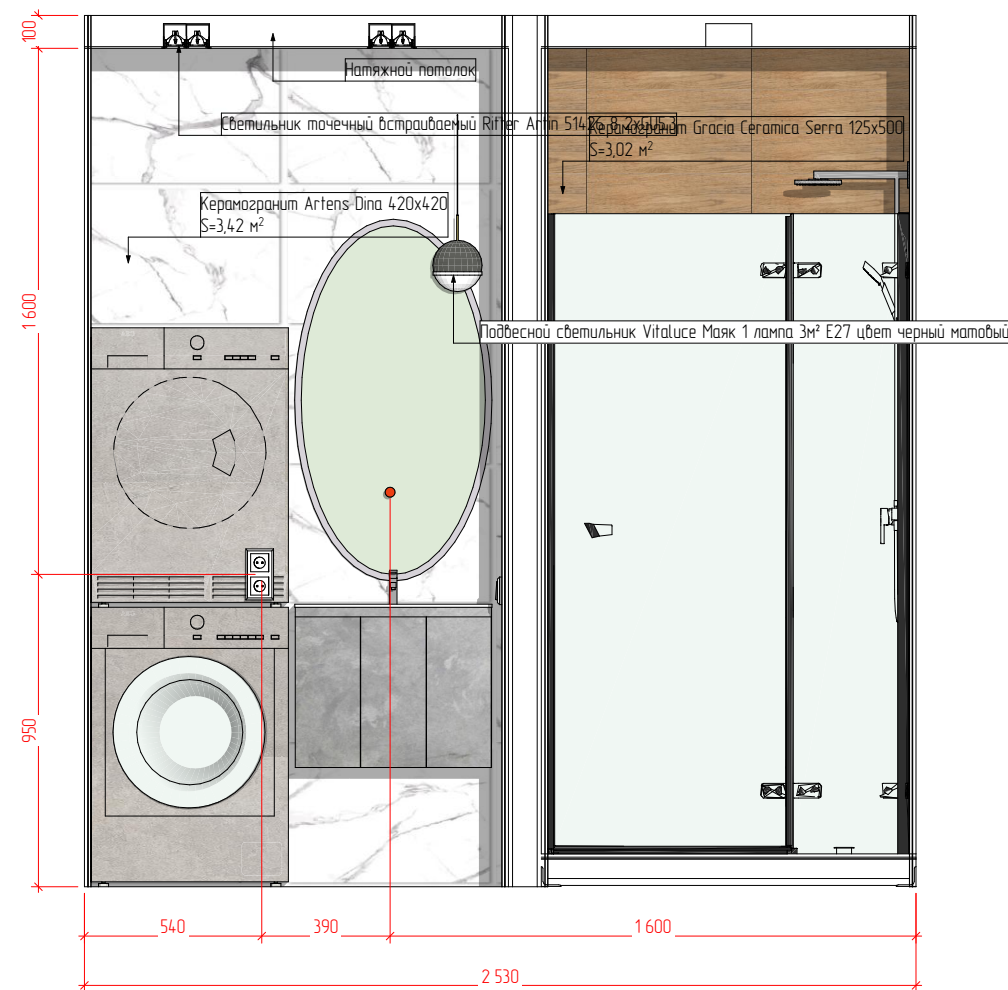

02 Ванна, с/у

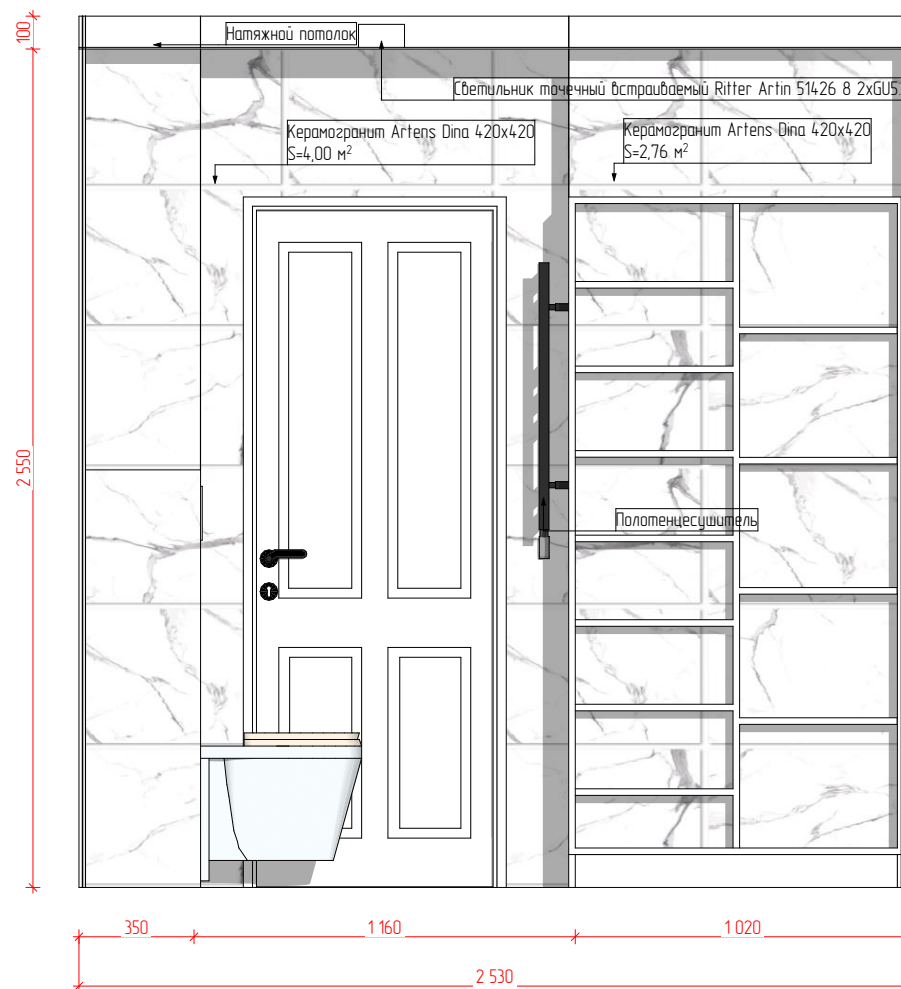

ЗД вид Ванна, с/у

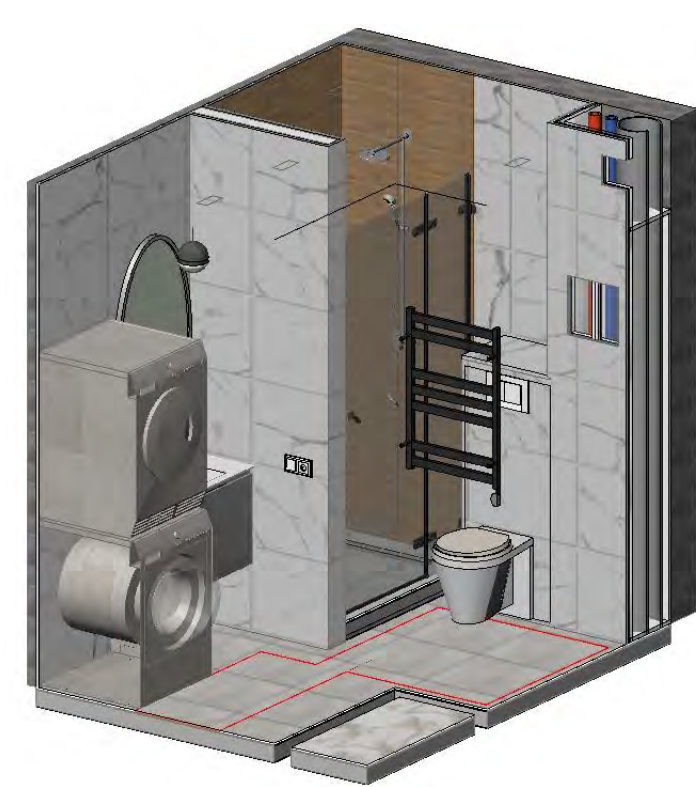

03 Ванна, с/у

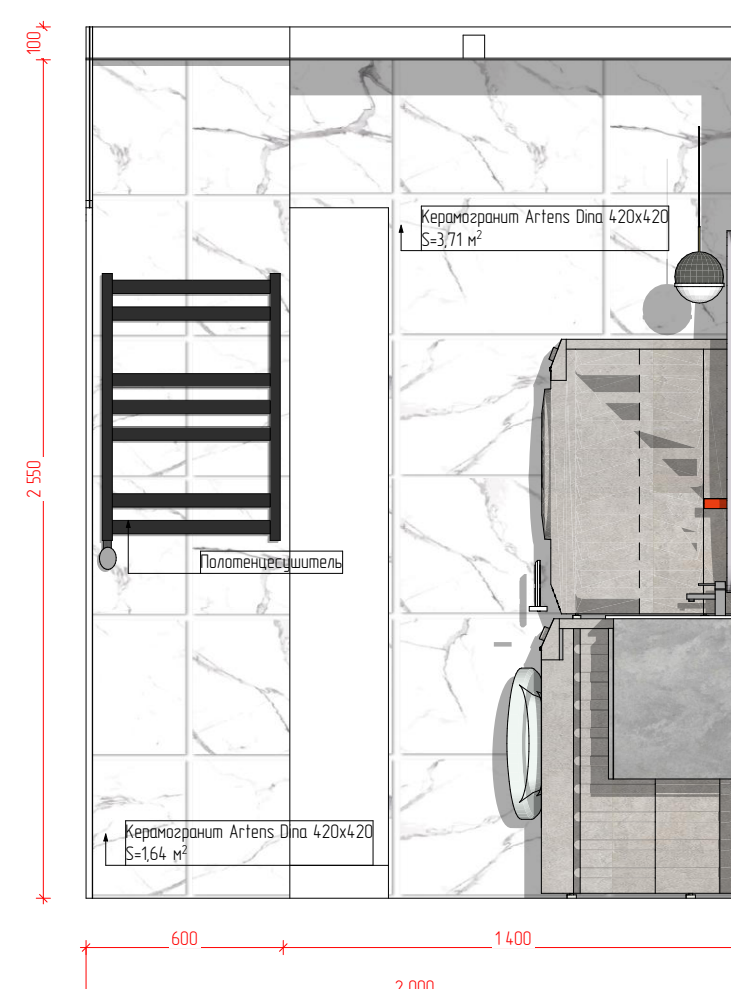

Вид на плане

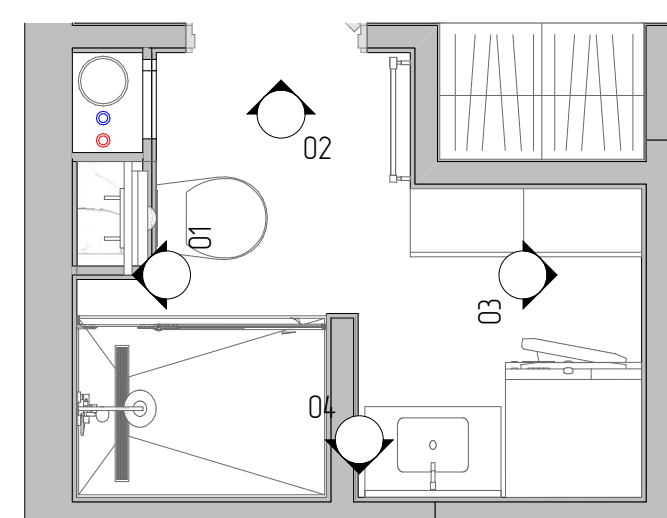

	РСКДИЗАЙН.РФ			01/03-23 ДП		
	Дизайнер	Осколкова А.И.	Дата	Вид на плане, 01 Ванна, с/у, 02 Ванна, с/у, 03 Ванна, с/у, 04 Ванна, с/у, ЗД вид Ванна, с/у		
	Заказчик		Дата	Стадия	Лист	Листов
				ДП	26	

01 Спальня

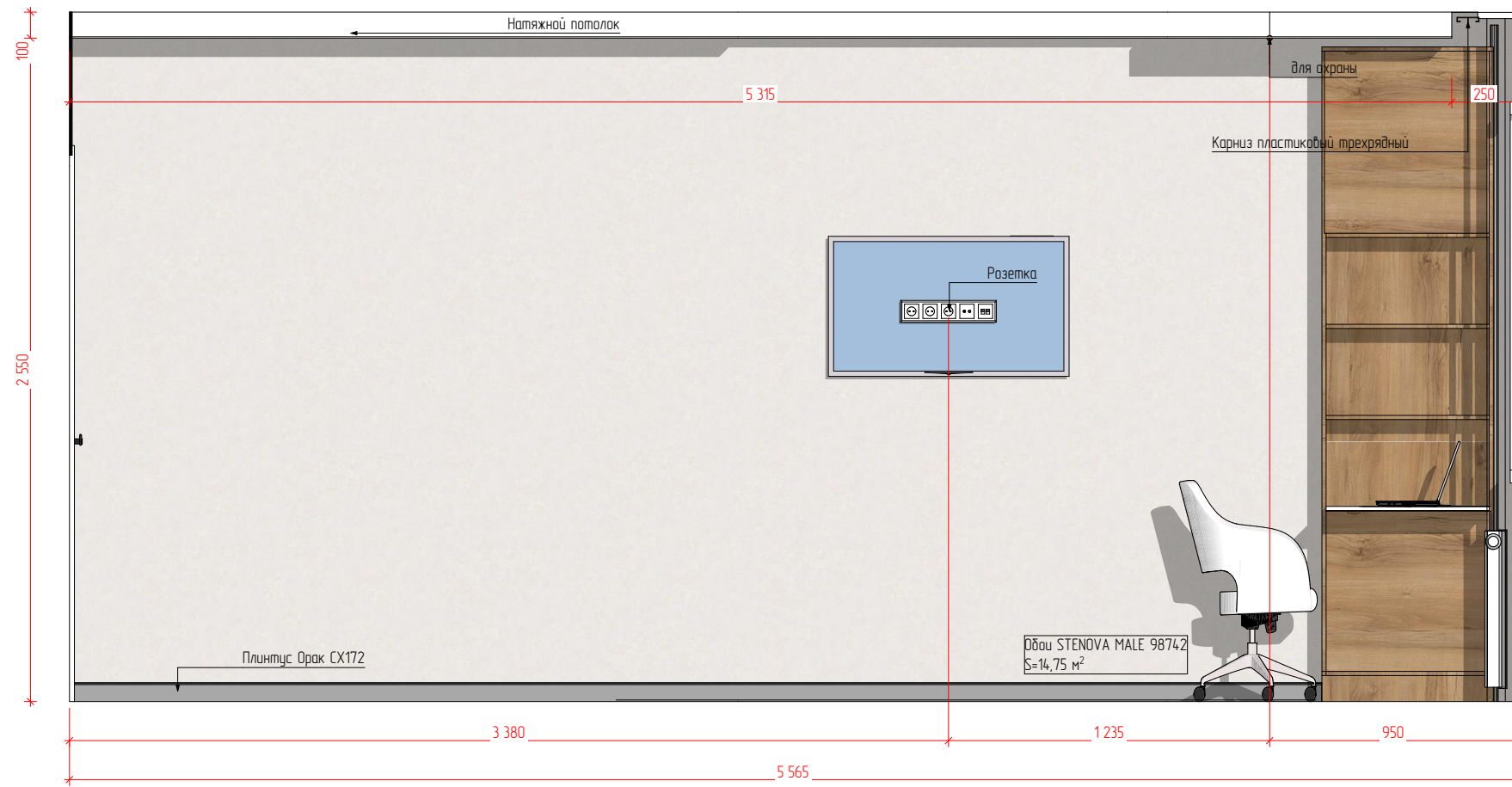

02 Спальня

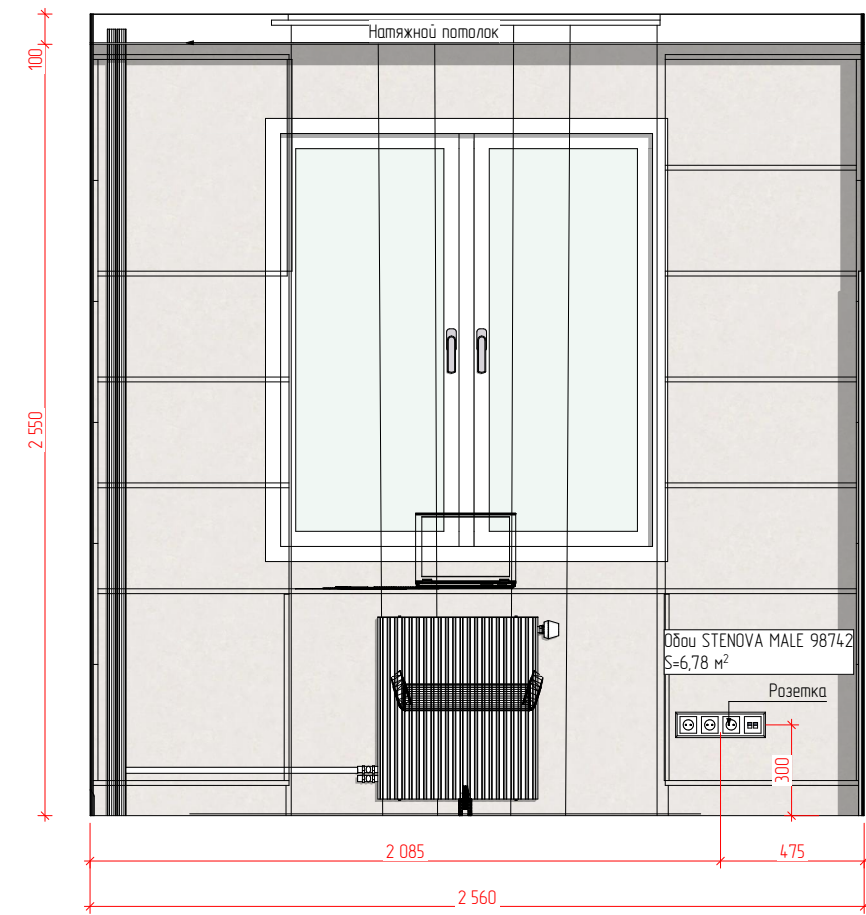

03 Спальня

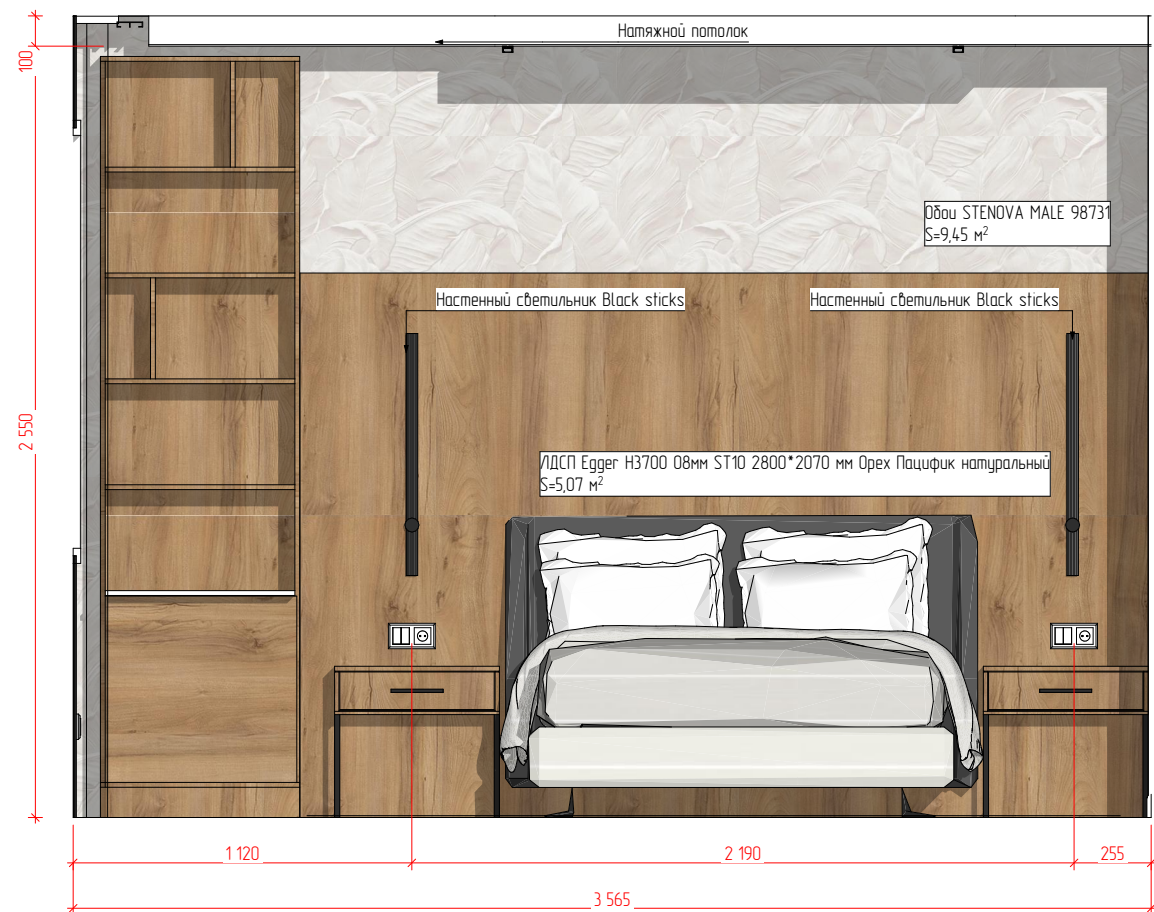

04 Спальня



05 Спальня

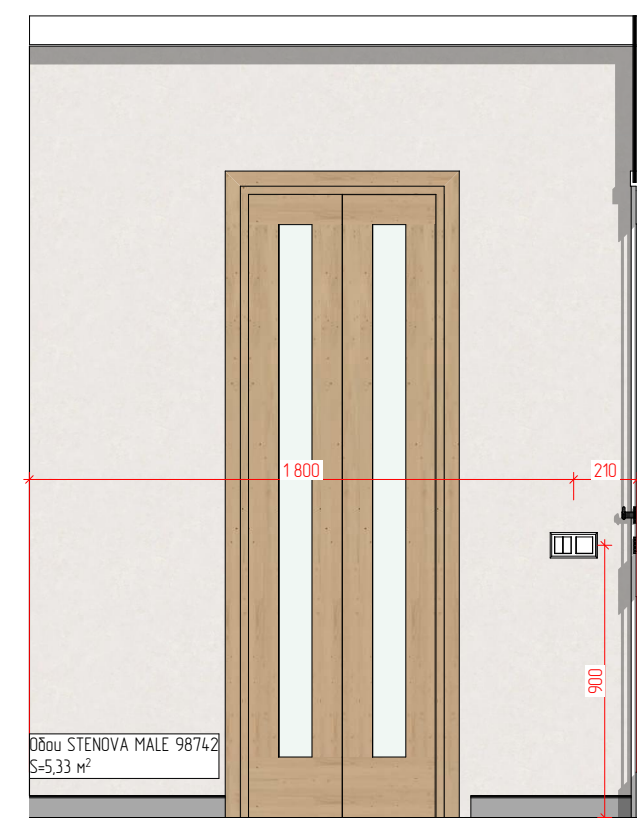

06 Спальня

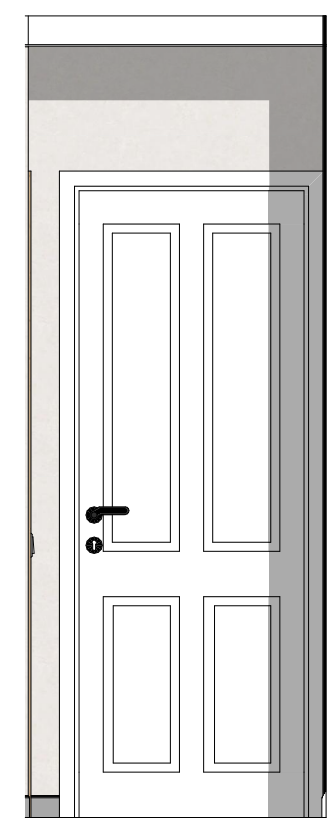

	РСКДИЗАЙН.РФ			01/03-23 ДП		
	Дизайнер	Осколкова А.И.	Дата	01 Спальня, 02 Спальня, 03 Спальня, 04 Спальня, 05 Спальня, 06 Спальня		
	Заказчик		Дата			
		01.03.23		ДП	27	

01 Гардеробная

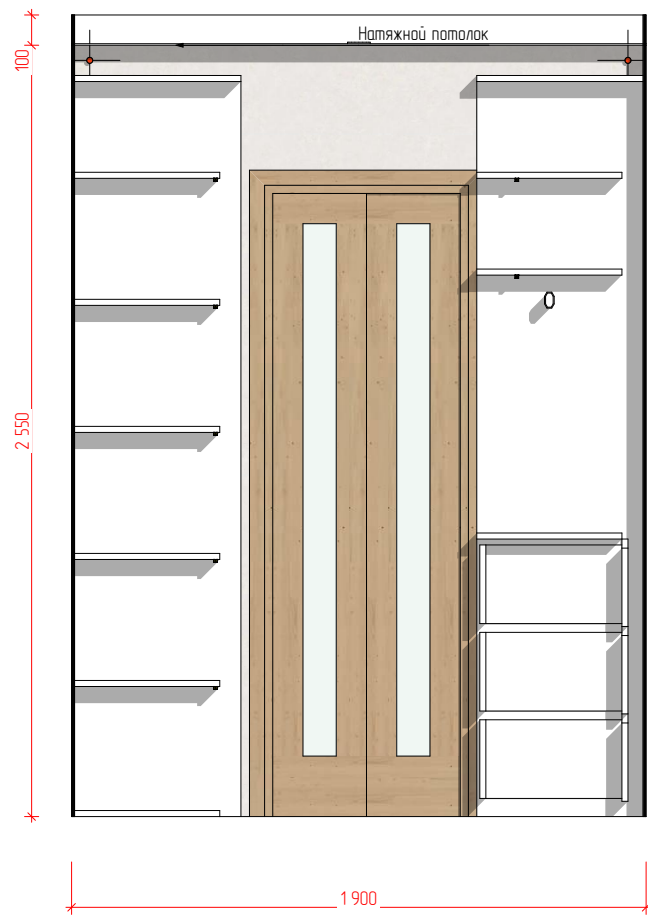

02 Гардеробная

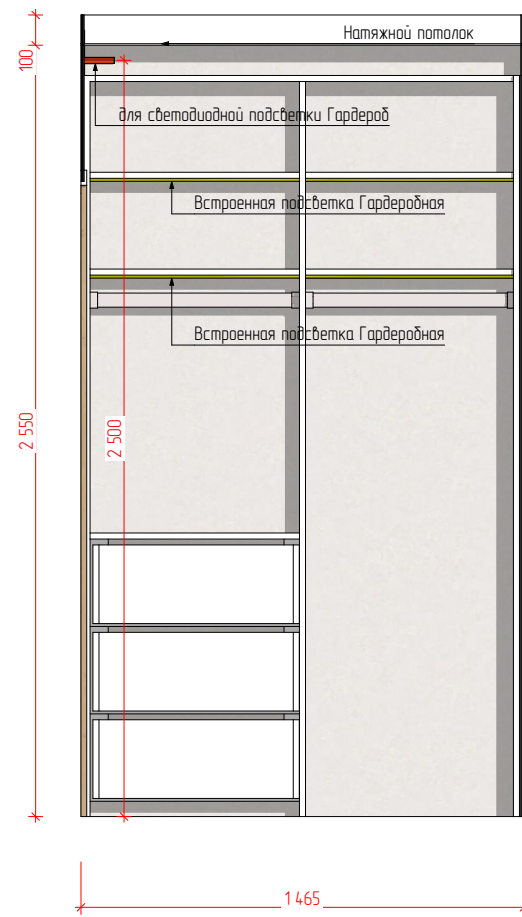

03 Гардеробная

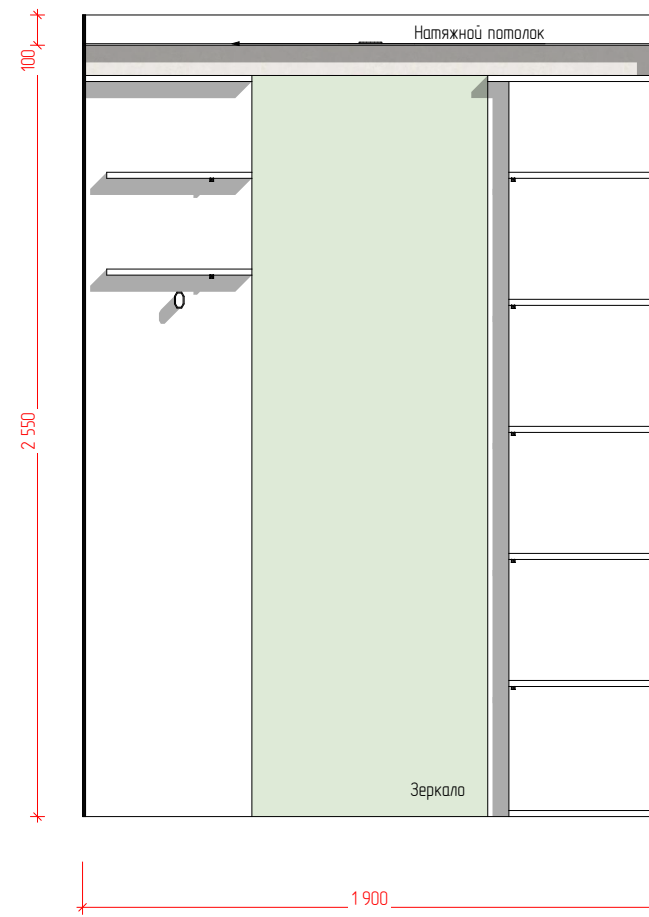

04 Гардеробная

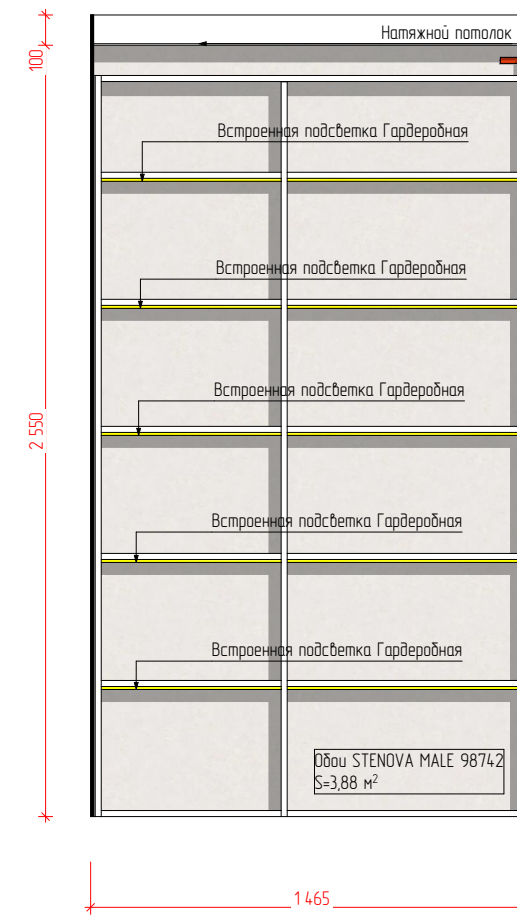

3Д вид Гардеробная

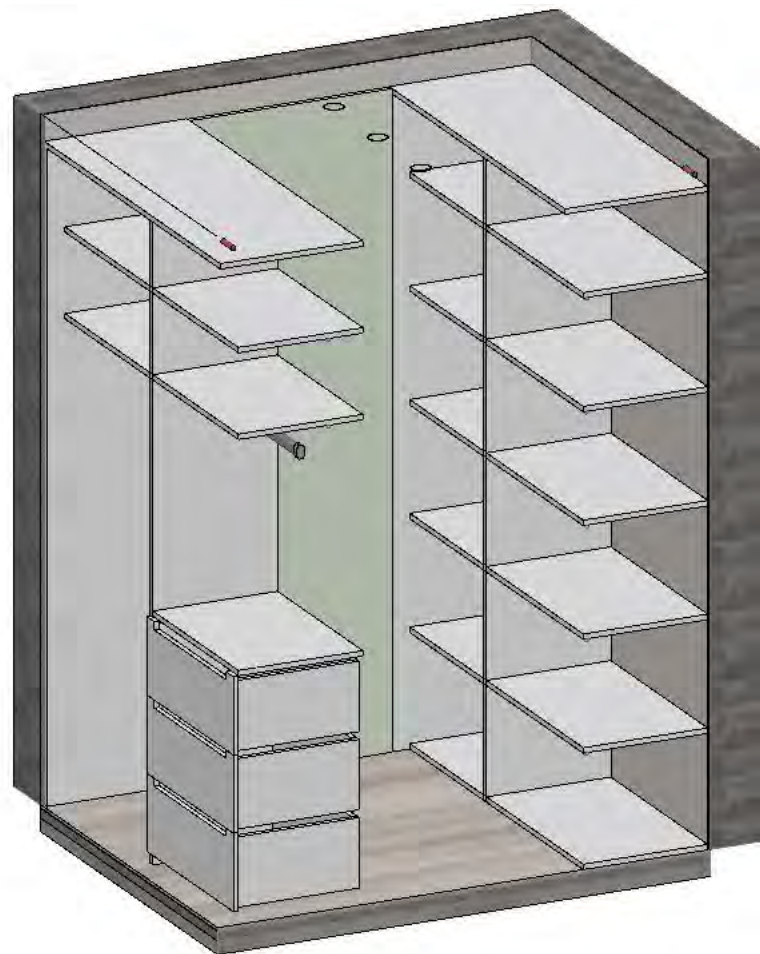

Вид на плане

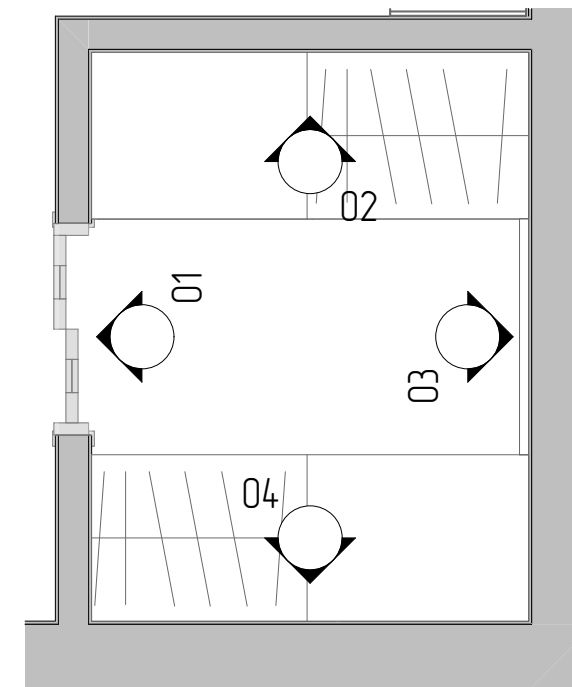

	РСКДИЗАЙН.РФ			01/03-23 ДП			
	Фамилия	Подп.	Дата	01 Гардеробная, 02 Гардеробная, 03 Гардеробная, 04 Гардеробная, Вид на плане, 3Д вид Гардеробная	Стадия	Лист	Листов
	Дизайнер	Осколкова А.И.	01.03.23		ДП	28	
Заказчик			01.03.23				

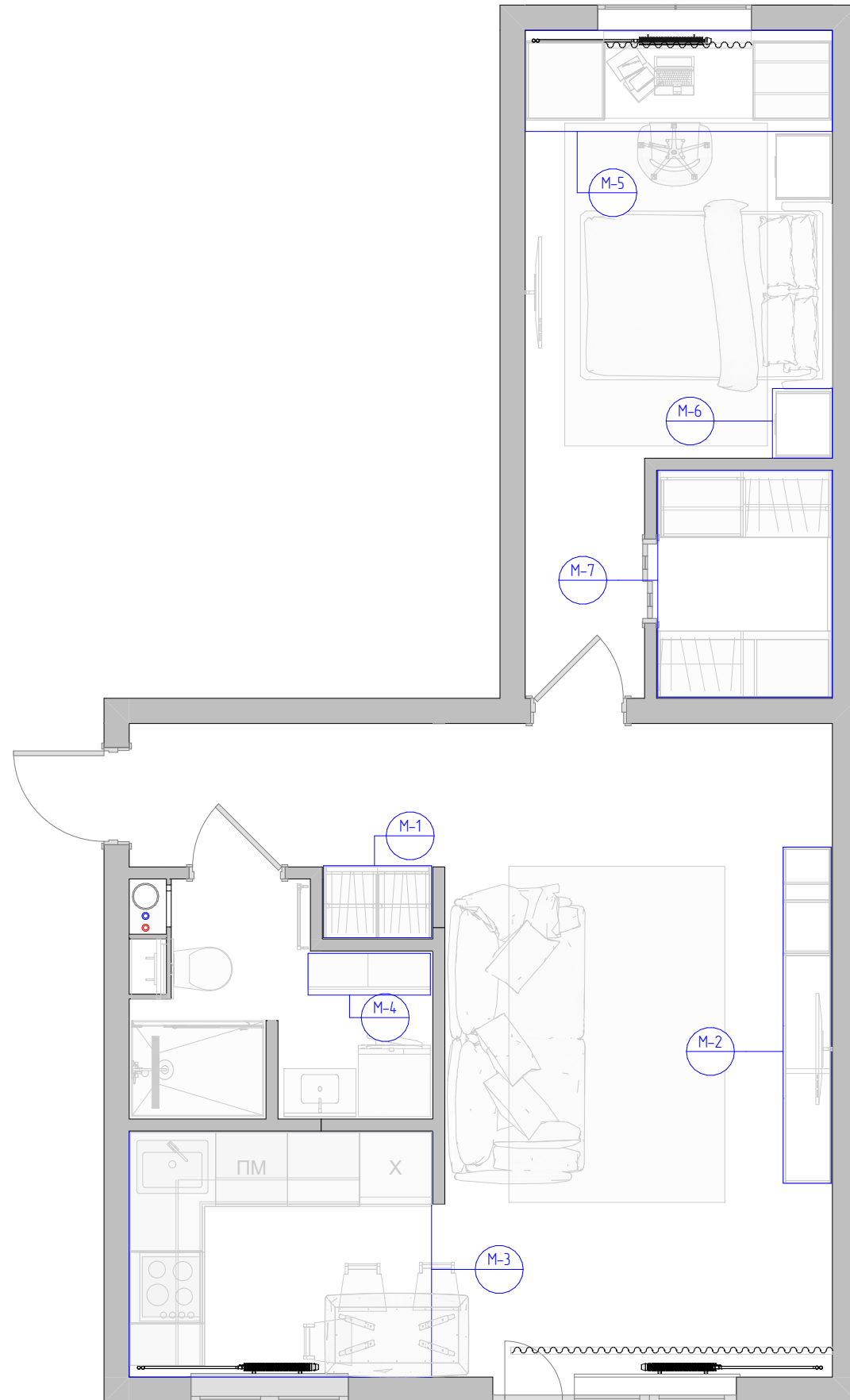

Примечание:
 Примечание:
 1. Все размеры даны в мм.
 2. За отметку 0.000 условно принят уровень чистого пола.
 3. Перепланировка согласована с заказчиком.

Экспликация помещений

№	Наименование	Площадь
1	Коридор	4,86
2	Спальня	14,25
3	Гостиная	17,59
4	Кухня	5,76
5	Ванная Комната	1,65
6	Туалет	0,67
		44,78 м²

Условные обозначения

Обозначения на плане	Наименование
	Несущие стены
	Перегородки
	Коммуникации
	Радиатор отопления
	Маркировка мебели

	РСКДИЗАЙН.РФ			01/03-23 ДП			
	Дизайнер	Фамилия	Подп.	Дата	План маркировки мебели, Экспликация помещений	Стадия	Лист
Заказчик	Осколкова А.И.		01.03.23	01.03.23		ДП	29

M-1.

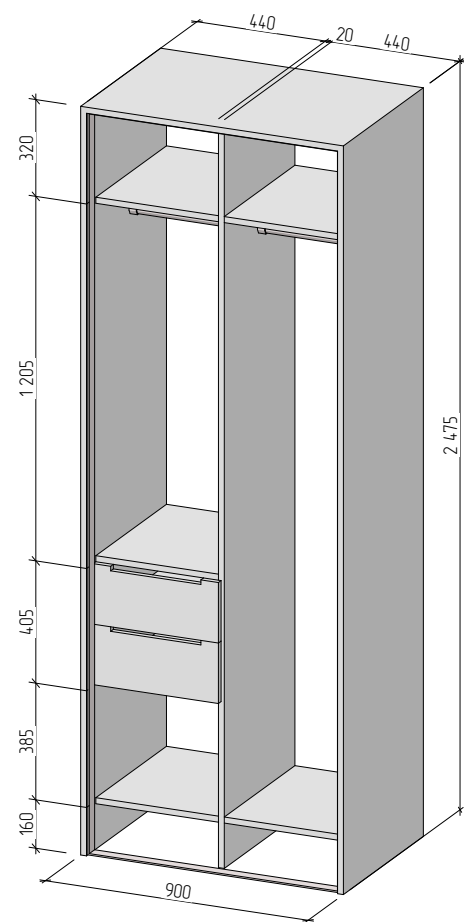

M-2.

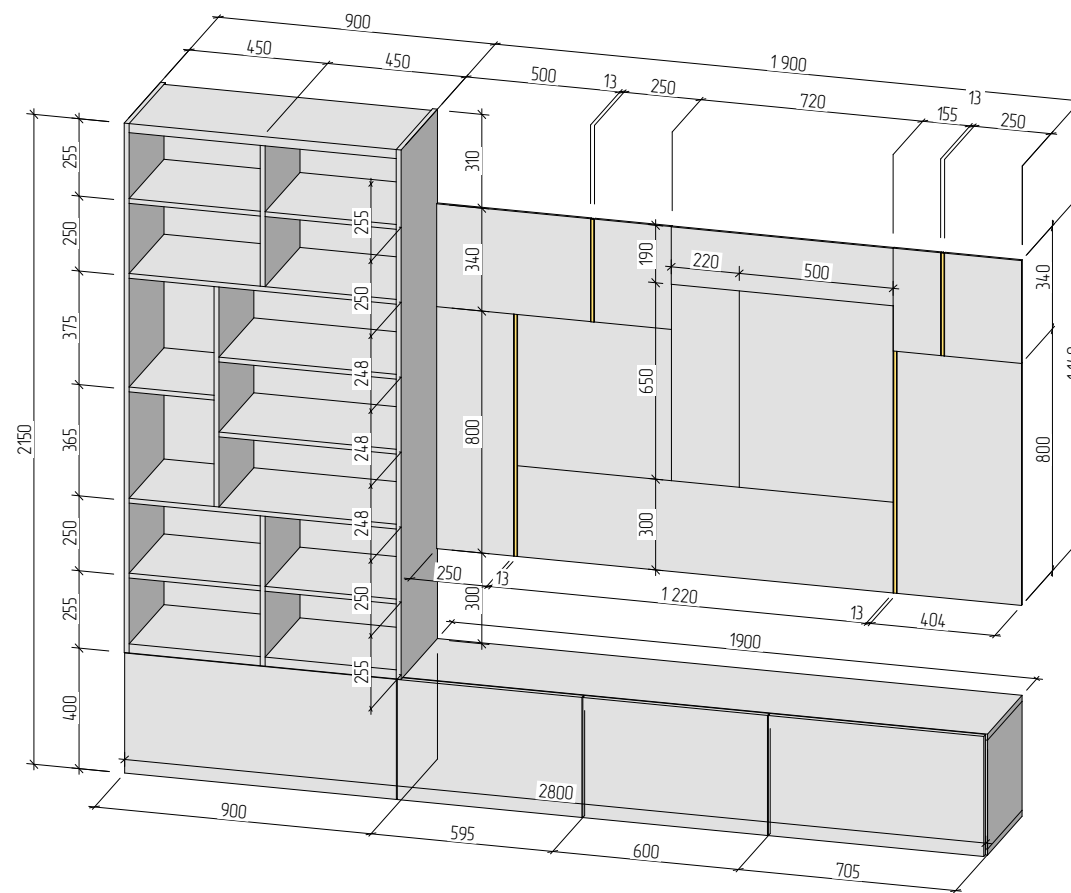

M-4.

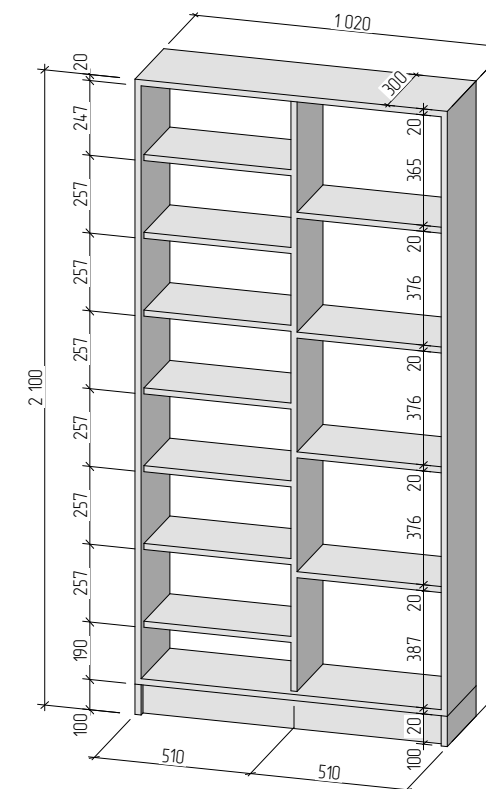

M-3.

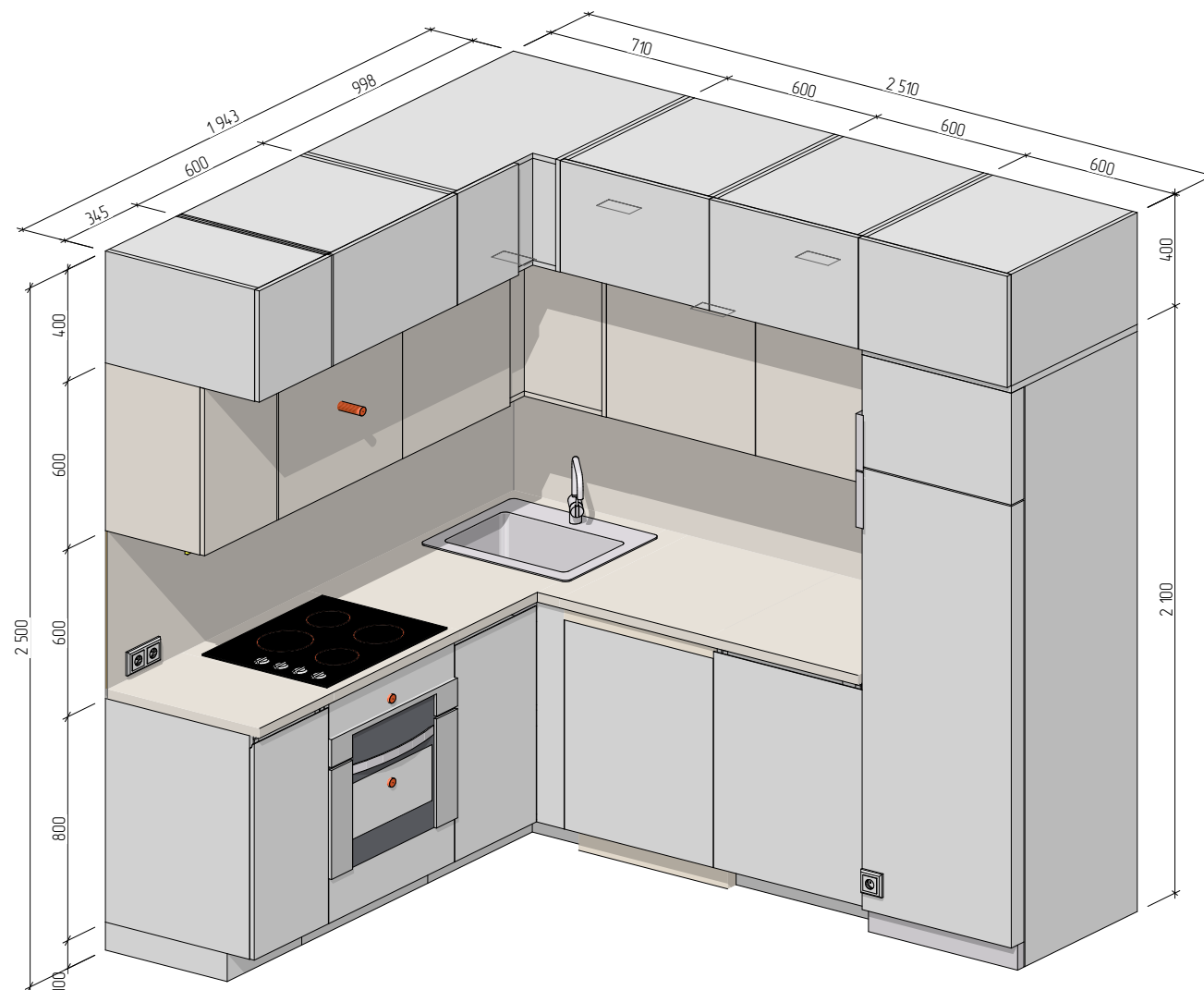

Примечание:

1. Все размеры даны в мм.
2. За отметку 0.000 условно принят уровень чистого пола.
3. Размеры уточнить по месту проведения работ.
4. Все изделия производимые на заказ (в т.ч. встроенные) требуют уточнения размеров после финишной отделки стен, пола и потолка.
5. Схемы изготовления мебели носят рекомендательный характер. Необходимо внести уточнения перед заказом и оплатой.

	РСКДИЗАЙН.РФ			01/03-23 ДП		
	Фамилия	Подп.	Дата	M-1., M-2., M-3., M-4.	Стадия	Лист
Дизайнер	Осколкова А.И.		01.03.23		ДП	30
Заказчик			01.03.23			

M-5 .

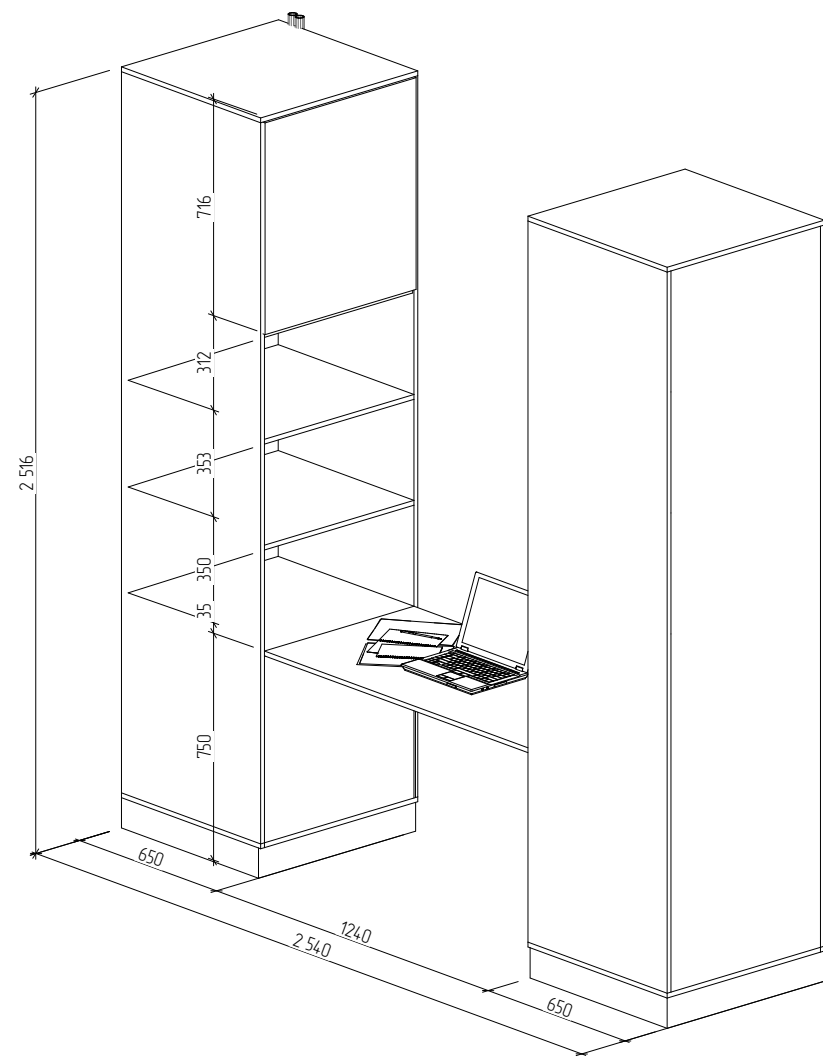

M-5.2 .

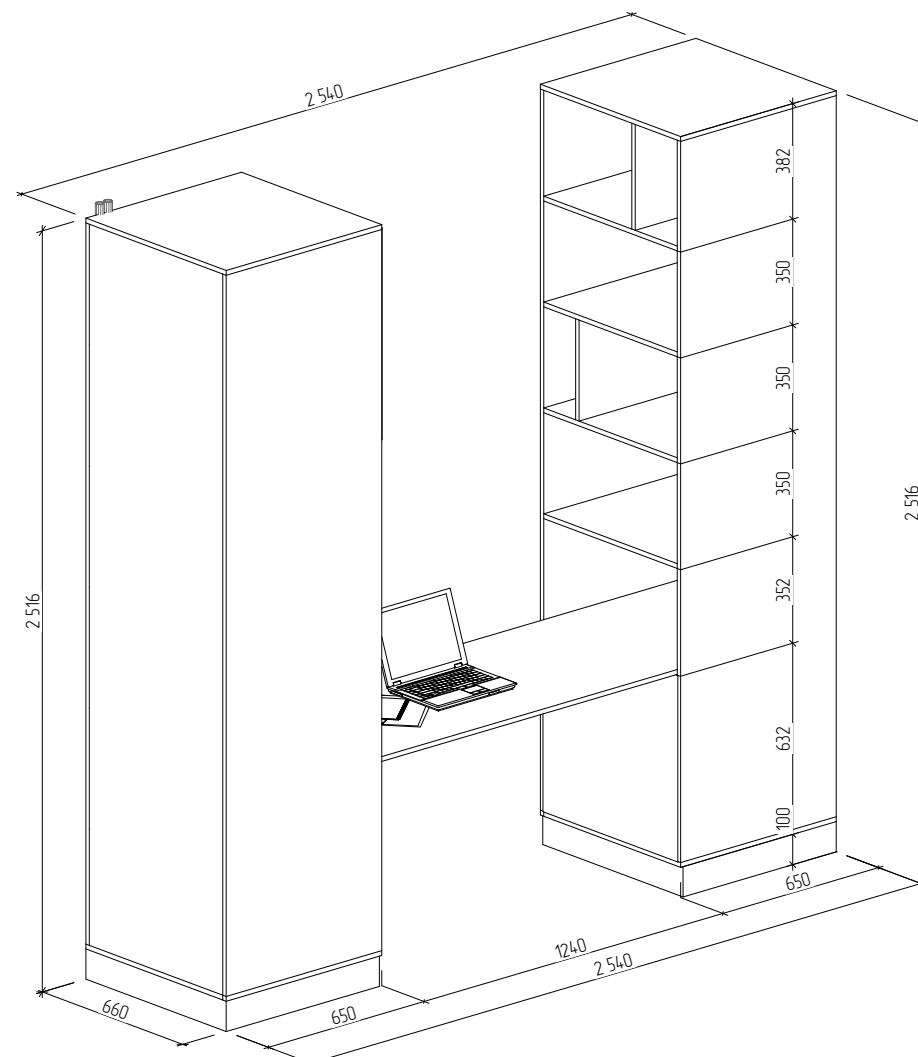

M-6 .

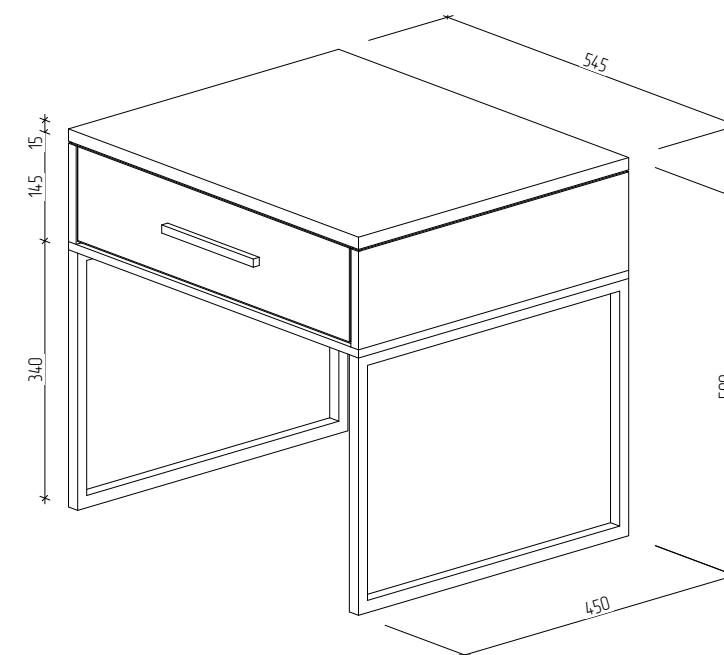

M-7 .

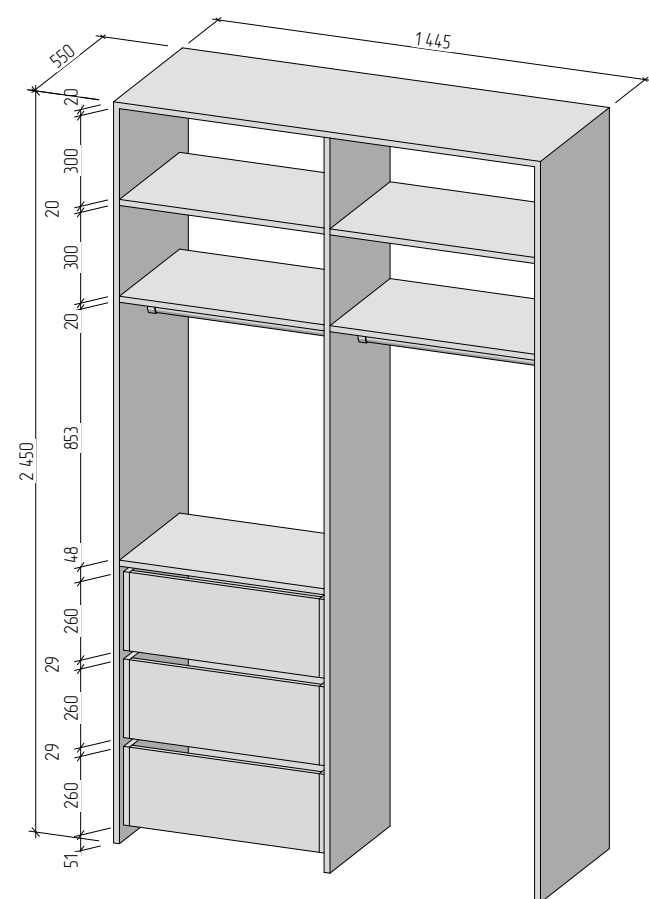



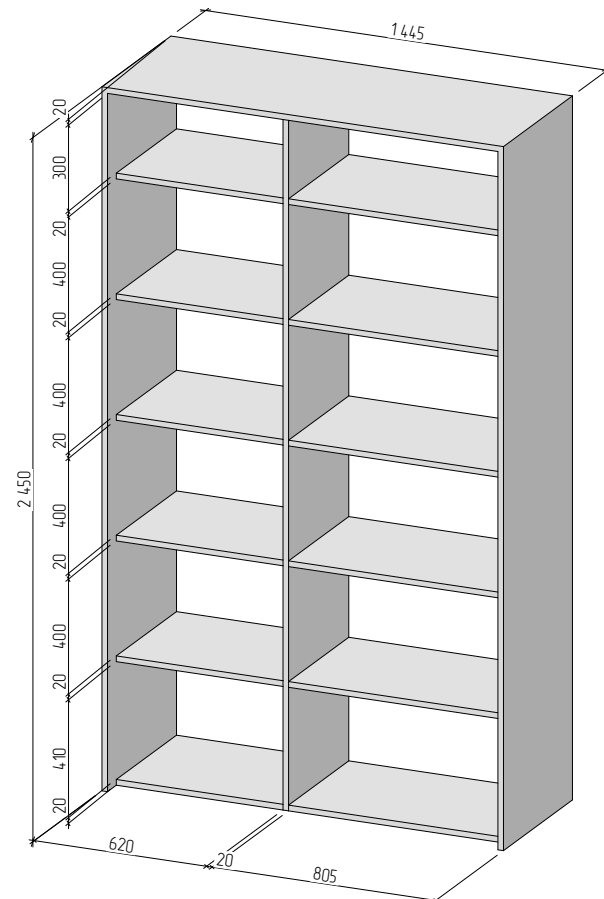



M-7.1 .



Примечание:
 1. Все размеры даны в мм.
 2. За отметку 0.000 условно принят уровень чистого пола.
 3. Размеры уточнить по месту проведения работ.
 4. Все изделия производимые на заказ (в т.ч. встроенные) требуют уточнения размеров после финишной отделки стен, пола и потолка.
 5. Схемы изготовления мебели носят рекомендательный характер. Необходимо внести уточнения перед заказом и оплатой.

	РСКДИЗАЙН.РФ			01/03-23 ДП		
	Дизайнер	Фамилия	Подп.	Дата	Стадия	Лист
Заказчик	Осколкова А.И.		01.03.23	М-5 ., М-5.2 ., М-6 ., М-7 ., М-7.1 .	ДП	31
			01.03.23			

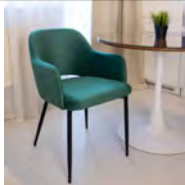
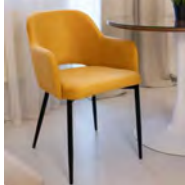
Спецификация мебели

№ п/п	Объект	Вид	Производитель	Артикул	Размеры			Кол-во	Сайт	Стоимость
					Длина/ Глубина	Ширина	Высота			
1	Банкетка Микровелюр,		OZON	ПЛКрестЧерн_Vertical_000-Белый Код товара: 700444053	750 мм	400 мм	400 мм	1	https://www.ozon.ru/product/banquetka-banquetka-mikroveljur-75h40h40	6 243,00 руб.
2	Офисное кресло SKU02506, светло-бежевый		OZON	Код товара: 1218846681	850 мм	550 мм	850 мм	1	https://www.ozon.ru/product/banquetka-banquetka-mikroveljur-75h40h40	9 806,00 руб.
3	Кровать с подъемным механизмом Вена 1600, Велюр Мора бежевый		Мебельград	# 0167716	2200 мм	1730 мм	1150 мм	1	https://domdivanov42.ru/kat/krovati/vena-1600-velur-mora-bezhevyi1	32 987,00 руб.
4	Диван прямой Квентин (еврокнижка), велюр велутто кремовый 18		Мебельград	# 0419017	2590 мм	960 мм	850 мм	1	https://domdivanov42.ru/kat/pryamye-divany/divan-krovat-kventin-evroknizhka-velur-velutto-kremovyi-18	61 616,00 руб.
5	Стул Авелонго с вырезом, 1 шт.		OZON	Код товара: 943890321	470 мм	540 мм	800 мм	2	https://www.ozon.ru/product/stul-avelongo-s-vyrezom-1-sht-943890321	10 365,00 руб.
6	Стул Авелонго с вырезом, 1 шт.		OZON	Код товара: 943728989	470 мм	540 мм	800 мм	2	https://www.ozon.ru/product/stul-avelongo-s-vyrezom-1-sht-943890321	10 365,00 руб.
7	Стол раскладной TORONTO Белый/Золотой дуб 800/1400(1800)<		Nadommebel	Код товара: 45004419	1400 мм	800 мм	760 мм	1	ул. Терешковой 41/6 "Суми Дом" 2 этаж. https://kemerovo.nadommebel.com	87 489 руб.
8			Арт-Стекло	под заказ	-	-	-	1	2-я Камышинская ул, 2А/1 тел. +7 (3842) 76-84-00	-

	РСКДИЗАЙН.РФ			01/03-23 ДП			
	Фамилия	Подп.	Дата	Спецификация мебели	Стадия	Лист	Листов
	Дизайнер	Осколкова А.И.	01.03.23		ДП	32	
Заказчик			01.03.23				

3D Визуализация "Прихожая"



	РСКДИЗАЙН.РФ			01/03-23 ДП		
	Дизайнер	Фамилия	Подп.	Дата	Стадия	Лист
Заказчик	Осколкова А.И.		01.03.23	3D Визуализация "Прихожая"	ДП	33
			01.03.23			

3D Визуализация "Спальня"



	РСКДИЗАЙН.РФ			01/03-23 ДП		
	Дизайнер	Фамилия	Подп.	Дата	3D визуализация "Спальня"	Листов
Заказчик	Осколкова А.И.		01.03.23		ДП	34

3D Визуализация "Спальня"



	РСКДИЗАЙН.РФ			01/03-23 ДП			
	Дизайнер	Фамилия	Подп.	Дата	Стадия	Лист	Листов
	Осколкова А.И.		01.03.23	3D Визуализация "Спальня"	ДП	35	
Заказчик			01.03.23				

3D Визуализация "Гардеробная"

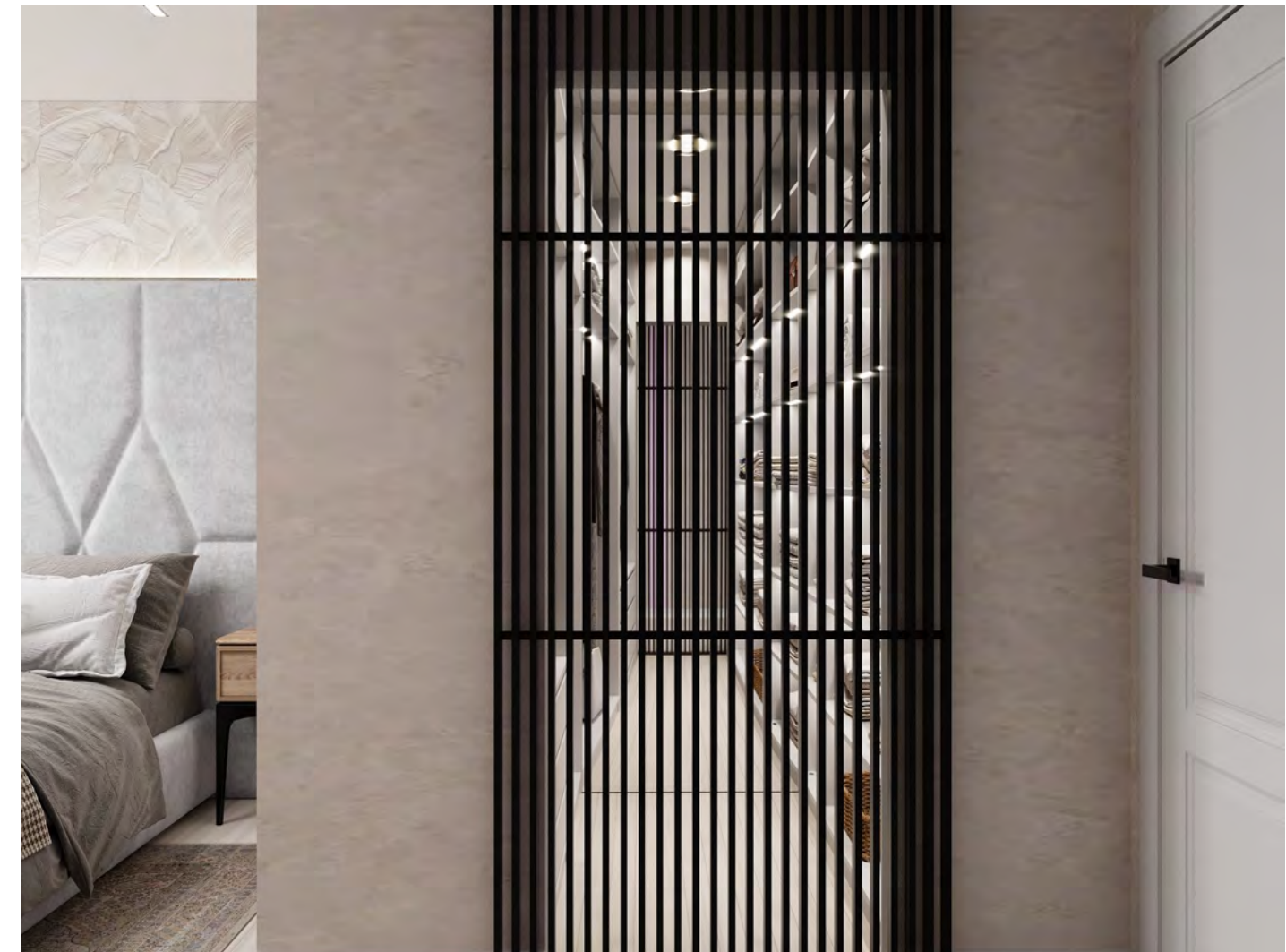

	РСКДИЗАЙН.РФ			01/03-23 ДП		
	Дизайнер	Фамилия	Подп.	Дата	Стадия	Лист
	Осколкова А.И.		01.03.23	3D Визуализация "Гардеробная"	ДП	36
Заказчик			01.03.23			

3D Визуализация "Ванная, с/у"



	РСКДИЗАЙН.РФ			01/03-23 ДП		
	Дизайнер	Фамилия	Подп.	Дата	Стадия	Лист
Заказчик	Осколкова А.И.		01.03.23	3D Визуализация "Ванная, с/у"	ДП	37

3D Визуализация "Кухня, Гостиная"



	РСКДИЗАЙН.РФ			01/03-23 ДП		
	Дизайнер	Осколкова А.И.	Дата	01.03.23	3D Визуализация "Кухня, Гостиная"	
Заказчик		Дата	01.03.23	Стадия	Лист	Листов
				ДП	38	

3D Визуализация "Кухня, Гостиная"



	РСКДИЗАЙН.РФ			01/03-23 ДП			
	Дизайнер	Фамилия	Подп.	Дата	Стадия	Лист	Листов
	Осколкова А.И.		01.03.23	3D Визуализация "Кухня, Гостиная"	ДП	39	
	Заказчик		01.03.23				

3D Визуализация "Кухня, Гостинная"



	РСКДИЗАЙН.РФ			01/03-23 ДП			
	Дизайнер	Фамилия	Подп.	Дата	Стадия	Лист	Листов
	Осколкова А.И.		01.03.23	3D Визуализация "Кухня, Гостинная"	ДП	40	
Заказчик			01.03.23				